天笑先生主任 小說畫報 第十八集出版
封面五彩精印 插圖五彩精印 檀溪羅馬 丁悚仕女時裝 短篇 有夫之婦 (笑面) 一天殺女 漢聞(諜) 華杰 灰卓 呆蛛 蜘蛛(蒼) 蝴蝶(鋼) 影 長篇 風雲變 幻記 天笑 十年回 首 明 (逐) 考工 野史 無主 何可 奈齋 恨海 (孤舟記) 同命 鴛鴦 (雛) 市井 桃花 史 海上 夢人 (說)
價目 月出一冊 每冊洋三角 全年十二冊三元 郵費每冊二分 上海文明書局發行 分售各埠

中國郵政局特准掛號認為新聞紙類 SHUN PAO 明治四十一年四月二十一日第三種郵便認可 (一)

申報

中華民國八年
西曆一千九百十九年
一月三號 星期五
舊曆戊午年十二月初二日
今天四張售大洋三分
第一萬六千四百八十二號

本館現已遷入新屋在山東路漢口路轉角第二十四號 電話 營業部六五七 編輯部一五一 及總理室六十二 話九十 五號公電 用日夜 電話五二七一號

本館定報價目 中國及日本境內郵寄每月洋一元三角 三個月洋三元八角 六個月洋七元 全年洋十二元 半年洋六元二角 歐美各國全年洋二十六元 報資先惠 郵票不收

本館廣告刊例 特等 登於新聞前封面 每日第一行每字一角 第二行起每字八分(?) 頭等 登於新聞後 每行起碼每字 二等 ... 三等 ... 四等 ... (以上均以五號字計算)

英語模範讀本

周越然先生編

第一冊 定價八角

本書共四冊第一冊為英語入門之梯級第二第三兩冊於敘述英美人情風物之中兼課讀法語法文法會話等門第四冊精選英美名人著述而文人傳略修詞作文亦省賅括其中第一冊今已出版中學校師範學校中等實業學校用作課本最為適宜

商務印書館

焚燬存士事務所佈告

本事務所現設江蘇交涉公署凡有一切文件請逕送本所可也 乙A 156

張齋庵啟事

南通天生果園試任職員泰興朱麟之頃以不能勝職辭退交代未清督然自去查知虧空正待清理其與南通關系已斷特此登報聲明 乙A 153

上海內地自來水公司遷移廣告

啟者敝公司今以中華路安瀾路轉角新建房屋落成所有公司辦事各科定於陰歷二月初八日即陽歷八年一月九日悉行遷入新屋從初八日起倘蒙各界報裝龍頭及需修理遷裝一切逕請移玉至彼處接洽為禱恐有未知特此布告 戌A 138

慶祝戰勝 紀念畫之徵求

同人發行此種紀念畫原擬將自由神像印列其中惟因該像係西洋古裝人之誤會茲擬改印中國歷史中之最尚和平聖哲遺像而又恰難其人同人陋擬求海內外文豪示以相當古人并將其歷史及遺像附以小傳(約五百餘字)寄下以便擇用如果合格即當酬洋一百元投稿寄交上海四馬路二百八十二號自來血總行所轉交大戰事報社可也陽歷一月十號截止所貼郵票不足及用明信片者不收倘不合格恕不答覆 A 110

莫觴清啟事

啟者頃見報載美鷹洋行啟事一則但鄙人為美鷹洋行(即A. H. & C. K. EAGLE)買辦已在一千九百十八年五月卅一號為止於六月一號起繼續為魯伊君(即MR. GEORGE LOUIS)買辦鄙人曾經十二月九號函致魯伊君辭謝於十二月三十一號為止以後與鄙人脫離關係特此聲明

美鷹洋行啟事

啟者本行買辦莫觴清君已於本年十二月三十一號辭退從此完全脫離關係以後如有莫君在外經營之事概與本行無涉特此聲明 甲A 39

老同興醬園緊要聲明

本園自發明衛生醬油以來頗蒙各埠惠顧諸君所歡迎不意年來屢有無恥奸商翻印本園商標冒牌出售希圖魚目混珠實可痛恨前荷各埠諸君來函告知深為感佩惟未得證據礙難理論務乞諸君注意假冒倘能得有確實證據本園自當訴諸法律合先聲明務希公鑒 上海老同興醬園謹啟

遺失莊票

今遺失本莊莊票一紙第一萬三千零念一號臘月初二期計元二千兩正並登申新兩報及字林西報無論中外人等拾得永遠作為廢紙特此聲明掛失 泰和莊特白

恕訃不週

清封朝議大夫顯祖考菊山太府君痛於民國七年戊午夏建十月初五日戌時壽終正寢茲擇於陰歷十二月初三日題主初四日領帖初五日舉襄扶柩回籍誠恐訃告不週謹以奉聞 不孝承重孫陳承祖泣血稽顙 孤哀子良鍔泣血稽顙 甲A 38

恕訃不週

顯考屏翰府君痛於民國七年古曆戊午十一月初六日未時壽終正寢謹擇於十二月初十日領帖除已通訃外誠恐遺漏忝在世戚誼伏祈 矜亮哀此訃聞 棘人郁錫璜葆青泣血稽顙 乙A 150

陳光彪推召二馬路三泰南貨號聲明

竊先父孝大公於光緒二十年與唐榮茂三陽號在英大馬路與申里口合開三泰南貨號歷有年所於民國五年間因店基翻造公議遷至二馬路開張本年秋唐榮茂子杏湛及三陽號等對於二馬路之三泰均不願擱合即將三千七百兩完全歸併與鄙人改號盈記單獨為業當將上項盤價按股分別交清立有推召據為憑(係十月初十立墨)至大馬路之三泰亦同時改組股份由是各東議決將二馬路之三泰自改組後鄙人僅得十股內之一股更號福記營業當由各股東寫立草議蓋印簽字給與經理汪湯二君存執(係九廿日立墨)茲為碧清界限起見用特登申新兩報聲明 陳光彪謹啟 甲A 40

徵集湖南受災實況及善後辦法意見廣告

善湘此次被災至廣且烈本會現擬採集各地受害實況及善後切實辦法以為討論善後問題之準備來稿務祈注明地址姓名(但發還時當酌量略去姓名)惠寄上海江西路三和里一四號本會為荷 湖南善後協會啟 乙A 155

黃渡吳觀樂堂告白

氏子吳心發即繼規於本年陰歷十月十九日被不孝媳奚氏乘氏子得病神經不清強迫出外假氏子名義捏詞與訟始匿旅館繼入資隆醫院就醫為名隔絕親友氏不得已率孫親自來申請求院長完全骨肉准予即日離院領回黃渡料理家事凡我親友幸賜垂察並道歉忱 母吳朱氏白 甲A 45

中國華安合羣保壽公司遷移廣告

本公司定於民國八年即西歷一千九百十九年元月十號遷移江西路三十一號特此廣告 戊A 140

浙江協濟紹蕭塘工有獎義務事務局通告

本局第二期義券定於中華民國八年一月七日即戊午年十二月初六日仍在浙江省城城站第一舞臺當衆開獎無論風雨概不改期特此通告 戊A 1542

上洋葉樹德秘製 百補膏滋汁

係中國最有力滋補良藥提取原汁配合而成男女皆補老幼可服專治先天不足婦女肝氣鬱結血衰經阻月事延期赤白帶下等症功用甚多細載仿單誠有補腦養血之功和中益氣之妙自十月望日發售以來購服者衆其功效之卓著服法之簡便更蒙惠顧諸君所贊美恐遠不週知特再佈聞每瓶一元小瓶六角朔望九折 分銷處蘇杭甬華英藥房 總發行上海福建路一百十號 乙A 52

商務印書館新編

日用百科全書

子目萬餘種 分編四十四 圖表千餘幅 頁數二千餘 字數三百萬

洋裝二冊 定價五元 預約三元五角 奉贈目錄

八年三月底止 四月出書

郵費 國內二角 日本三角五分 郵會各國七角

上海商務印書館附設商業補習學校第五屆招生廣告

本館為培植辦事人才附設商業補習學校畢業已有四次茲因營業範圍日廣需才益多特招第五屆補習學生摘錄簡章如下(資格)年在二十歲以上二十五歲以下身體健全應對敏捷并在中學及甲種實業學校畢業或本館附設函授學社英文科第四級畢業或具有同等之學力者均可應試(學額)三十名以上(試題)(國文)述自己歷年就學情形及擅長之學科(英文)本館出版之修身要義第一章第七節職業前四段譯英文(初試)儘民國八年陽歷一月二十五日以前將試卷寄上海寶山路商務印書館招考處(面試)初試合格者約期面試並將簡章寄奉面試地點分上海天津漢口香港四處願在何處面試應於初試繳卷時預先聲明不合格者概不答覆(待遇)補習時按月津貼四元學膳宿書籍紙墨筆硯等費一概不收並附繳詳細履歷說明珠算程度又四寸半身照片一張過期不閱(附告)另有學校簡章招考簡章可向各招考處取閱外埠函索須寄郵票三分(校址)上海寶山路寶興西里

新到大批原版最新醫書

吾國習西醫者日多因與歐美遠隔購備醫書恒苦不便本館為補助學術進步起見特與美國迪飛斯圖書公司訂定特約運售該公司最新出版醫書廉價發行俾便吾國研究西醫諸君就近購閱現已新到數十種定價極廉該公司並寄到醫書目錄倘承醫界諸君函索請加蓋印章當即寄奉不取郵費 上海商務印書館及各省埠分館同啟

中華書局 新式教科書(教育部批)

最新出之 最進步之 最完善之 最廉價之 最淺顯之 最適用之

在最近教科書中洵推善本

國民學校用書

新式修身教科書	全八冊	每冊六分
新式國文教科書	全八冊	每冊一角
新式算術教科書	全八冊	每冊八分

高等小學用書

新式修身教科書	全六冊	每冊六分
新式國文教科書	全六冊	每冊一角
新式算術教科書	全六冊	每冊一角
新式歷史教科書	全六冊	每冊八分
新式地理教科書	全六冊	每冊八分
新式理科教科書	全六冊	每冊八分
新式農業教科書	全四冊	每冊二角
新式商業教科書	全四冊	每冊一角四分

▲上列各書照定價六折▼

外國紙照五折售 中國紙照六折售

新式教科書之適用已為世所公認今更為提倡國貨起見用中國毛邊紙刷印與外國紙並行不悖售價較外國紙增一折國民學校各科每學期共增銀元二分有奇高等小學不過增四分有奇且中國紙色黃而無光不傷兒童目力尤為特色 (戊73)

破天荒中國毛邊紙印

上海虹口普濟善堂捐款鳴謝

敬啟者前蒙熱心慈善慨助捐資以濟本堂及提籃橋分堂醫藥等費本堂收養老弱病苦者業已安插席蒙各界慈善家仁心佛抱使苦海餘生得有源源接濟敝堂經費已達極點惟有仰祈福商千乃現在二堂扶老攜幼求治衆多醫藥仍屬困難 諸君捐款如左 華記路 鄭禹孫 何鹿山 陸安瀛 蔡仁茂 王潤夫 王爾元 金一和 蔣德抑 姚錦榆君經募 張君 錢蘭侯 胡立茂 程金扶 周雲龍 徐昌茂 陳七十四 董子良 吳佐 周永 施楨 王財林 羅炳生 新指南報 姚助 朱喬 杜經 徐輔臣 顧阿弟 倪阿寶 沈鼎發 黃性良 郁海珍 伯英君 姚錦榆君 泰義號 榮道一 姚慎卿 董友濤 甘榮記 胡蘭卿 錢鑑侯 各捐洋 普濟善堂及提籃橋分堂同啟 乙A 151

聯義善會鳴謝

茲由顧子榮先生交來勞敬修先生經募不留名大善士捐助建築經費洋伍伯圓又聯益會捐助施衣米合廣告三十天拜領之除除當給收據外仁風而昭徵信 收條外合函登報以揚仁風 棉衣五十套 敝會 A 134

唐家閘恒順公行特爭聲明

為丁巳年大德輪船三十七次進口運往上海大達公司棧房寄交大達公司棧房申明此項豌豆仍歸恒順公提取恐有此項提單在外抵押等事合再登報申明說明緣由豆一百四十包因提單落在丁紹裘之手今春三月初彼此曾經登報未決是以一年有餘未曾提取現經茅君友仁向彼方接洽明白所有此項提單准其作廢一面由茅君友仁出具切實保函各界注意以免受愚特啟 乙A 148

介紹名醫程君少甫

吳門望族醫學淵源傳秘製治之高弟也懸壺十餘年凡奇難危急諸症一經診治無不着手成春並有家傳秘方奏效之神如遇虛弱者不惜艱苦年以來診治沉疴不少近日又邀諸先生懇請設診所於南 濟世之心救勸撥冗行道蒙慨允設診所於廈門路南德豐里五百六十一號寓宅內 朱葆三 陳潤夫 王一亭 祝蘭舫 朱五樓 鄭微卿 費芸蓀 張知笙 貝哉安 潘經士 楊叔英 沈聯芳 王一亭 貝潤生 呂葆元 胡稼鄉 施善畦 汪綱之 劉雅賓 吳穎芝 同啟 乙A 145

電話中央五百九十四 幸抱採新憂者勿失之交臂焉

茲欲購買打樣架子一隻不論新舊如有此項架子願出讓者請將該架子之尺寸高低及檯面大小是新是舊用過幾年詳細函投申報館第九十五號信箱可也 2已

欲製照相銅版鋅版者鑒

本館現在置有銅版部專製粗細照相銅版鋅版鉛版等件質料精良價格公道且製造之法非特迅速又極優美此佈告 申報館啓 A乙82

恭賀新禧 中國烟酒聯合會陳良玉謹祝

恭賀新禧 維昌洋行 專售瑞典國名廠紙料每五百張包外貼有金鷄爲商標並可代客裝船水脚比衆從廉 ◀(○)▶如蒙採辦請與王傑臣君接洽 ◀(○)▶上海江西路六號 電話一九七四 A1 A乙152

新禧 敬賀 株式會社上海取引所同人公賀

恭賀新禧 金城銀行總分行全體載拜

敬賀新曆 上海聚興誠銀行 葛繩武 周榮峰 鞠躬 84A甲

恭賀新禧 上海中華匯業銀行全體載拜

中國紅十字會誌謝

十一月廿一起 十二月卅一止 捐欵

康士鐸君北交一百元（宛平分會介紹） 愛君二百元（宛平分會介紹）

宛平分會介紹 王錫光君 劉厚存君 張贊君 王子茹君 方際唐君 劉馬君 周舜君 均推贈特別會員

寶 蕪湖分會介紹

衡山分會介紹 錫林君 吳培蓀君 黃恩隆君 沈柳亭君 陳世偉君 楊家訓君 文敏君 張舜賓君 章桂階君 唐正康君 王九德君 吳士興君 向鬱文會君 張彝會君 王新樹君 譚正卿君 宋逸庭君 朱仁靜君 王金玉君 劉俊德君 何雲衡君 吳端昌君 陸振華君 劉濟君 李蓉君 章桂君 柳瑛君 ……

蕪湖分會介紹 陶慎徽君 錄汀君 晏瓊仙君 晏子卿君 晏燕康君 徐佩卿君 黎香階君 謝哲生君 黎藏君 黎紹生君 黎仁山君 黎琪君 譚品紹君 …… 張典欽君 張厚生君 邱受珊君 劉友華君 劉凝祥君 劉爲喜君 劉長壽君 劉爲森君 邱琦珉君 邱藻芳君 ……

瀏陽分會介紹 潘子吟君 張克成君 宋學蓀君 樂鶴亭君 劉爲琴君 黎瘦蒸君 王鍼青君 沈應卿君 張受初君 劉蓀君 譚守仁君 邱紹徽君 王子蓉君 劉寔存君 張贊君 王子輝君 劉永元君 ……

鄖縣分會介紹 吉鳳彝君 余克安君 楊怡謙君 宋性初君 晏昭弗君 宋鷺如君 張政芭君 張秋湖君 晏良鋭君 何嘉福君 黎自吾君 王桂卿君 晏瑞仙君 蕭楨吾君 歐陽南傑君 黎芷汀君 曾元章君 張美成君 古阜鄉君 ……

崇慶分會介紹 張棠谷君 黎子敬君 晏心君 以上各捐洋二十元 季謝女士五元 均推贈正會員

宋叔剛君四十八元五角 丁筱萍君 王斗南君 范湘蘭君 劉維新君 譚仲英君 邱鏘君 劉伯琴君 孫典欽君 晏祺忻君 貝建良君 蕭文博君 張炳垣君 黎壽堃君 黎四來君 黎鼎丞君 …… 均推贈特別會員 吳喜生君 階級二元 德新祥號 王陽元君一元

十件 靖江孫文萍君五元 劉祥三十八元 孫梅卿君十八角 六瓶 彭城氏君五角 假鈔票五元 張日乾君 鉛角三百十六角 經募諸位八角七分

江知忍君新棉衣四十件 無名氏大小棉衣一百四 謝源記新棉衣二十件 劉舊夾褲一條 張利邦君二十 爲數和 亳州酬芬堂二十元 陸稿荐合記鉛角一 吳胡嵐君 一百六十一角

蘇州順康莊經募無名氏八十元 又陸質卿君十元 又王吳女士六元 又陸龔女士十元 又王吳女士四元 宋女士二元 何叔明十五元

邱晉榮女士 韓作揖君 中國紅十字會正會長呂海寰 副會長沈敦和 會計董事施則敬謹啓 又李本順君一元 海門輪船五元

舊棉衣一百件 張士彤君 王介梅君 小孩棉衣十七件 馮玉佩君一元 公司硫磺六瓶 A戊139

英商葉鶴齡謝譚簡二君

日前鄙人在神戶時與日商簡照南君因債務糾葛起訴神戶地方裁判所結果爲鄙人勝訴後因簡照南君來滬開辦南洋兄弟烟草公司鄙人委任日本律師在滬向日本領事署請求依判强制執行當時鄙人與神戶東盛泰號票欵轇轕簡君亦委託律師在神戶起訴後經譚煥堂簡寅初二君相勸和解彼此將案註銷並立有和約亦經譚簡二君簽字作爲知見人譚簡二君不辭勞苦事後鄙人無以爲酬特登報章以誌鳴謝 A乙112

浙江協濟紹蕭塘工有獎義券事務局通告

本局義券係經政府核准事關塘工需要資濟自當按期開獎豈能輕易變更所定章程無論風雨概不更易乃近日各處承銷商號未悉底蘊紛紛來函詢以有無改章情事本局逐件答復應接不暇用特登報聲明俾衆週知二期開獎日期業已布告第三期券仍發行四萬張準於民國八年二月十八日即己未年正月十八日在杭州省城開獎一切章程照舊辦理特此通告 浙江義券事務局啓 A戊105

財政部公債局通告

爲通告事查本年十二月三十一日爲七年短期六釐公債第三號息票開始付息之期所有付息辦法均照三四兩年公債成案辦理除函中國交通兩銀行照辦外特此通告 A戊111

財政部通告

爲通告事查本年十二月三十一日爲三年公債第九號息票開始付息之期所有付息機關及支取息銀辦法均照歷屆成案辦理機關一體遵照外特此通告再所付息銀無論何地一律支付現洋合併聲明 A戊112

蘇州大昌煙公司聲明

本公司向在上海大昌總公司領有牌照設立蘇地專售香烟由滬運蘇別無他種貨物貿易日前有爲絲業之友人張子明由硤石運來絲經三件暫寄公司俟有主顧分包出售公司中以絲經並非違禁之品允爲寄存有絲業調查員數人至公司稽查指爲私運絲經未經報稅公司中人告以張君報有稅單現存箱中不料調查員不耐當場報告巡警巡警以不涉警務範圍略詢數語而去調查員竟將此絲立時車去此本公司由張君寄存絲經之確情也香烟由滬運蘇經詳京財政廳將絲充公雖絲係張君之物當由張君起訴與本公司不涉惟指稱大昌公司私運一層事關公司名譽不得不登報聲明天下不乏明理之人請公鑒爲荷 蘇州大昌公司經理朱海珊啓 A戊77

南洋烟草公司啟事

敬啟者敝公司前於民國四年在農商部註冊營業爲無限公司今爲推廣營業增添資本起見特在農商部照股份有限公司條例定章註冊改爲股份有限公司已於民國七年十月二十三日經農商部批准註冊並給有執照在案茲特通告各界嗣後敝公司定名爲南洋兄弟烟草股份有限公司資本五百萬元全爲華人股份凡與敝公司來往交易者祈爲察照至公司營業照舊進行恐未週知特此奉告 民國八年一月一日

上海南洋兄弟烟草股份有限公司 總理簡照南 協理簡玉階 謹啓 A83

公發英行啓事

啓者本行開設上海數十餘年專辦泰西各國名廠正頭五金雜貨各色均全價格公道久蒙許茲爲推廣營業起見特於一千九百十九年正月一號爲始併入麥邊洋行照常營業即於是日起更名爲麥邊洋行原址設在江西路十七號仍請經理福勒協理霍姆士辦事誠實和藹可親其餘中西人員均仍其舊以資熟手倘荷各商號不棄尚祈照常光顧本行自當竭誠歡迎也 惠顧各商號所存 CA45

中興麵粉公司各股東注意

本公司結束辦法現經本月二十二日股東會議決所將售廠價除還欠外餘均按股攤還計每股攤還原本五成零二茲定陰歷十二月初二日起向八仙橋馬路口中興麵粉公司辦事處務請各股東帶同股票息摺到此領取攤欵并取收據一面將股票息摺註銷以資結束特此登報布告並望各股東屆時速取勿延爲盼 中興麵粉公司啓 A戊89

翠鳥牌香煙空包十只可換

新世界遊券一張 請將君之翠鳥牌空包持赴南京路湖北路轉角本公司贈品兌換所調換可也 英美烟公司啟 CA775

布廠召盤

本廠在爛泥渡太古棧後面生財機件一應俱全所用織機係新式且極堅固如有志實業者請至寧波路廣肇公所東首民順里內信豐盛洋貨號接洽或租或盤均可面議 甲A18

上海倉聖明智大學招攷文科大學預科生

本校於戊午冬季附屬中學第一次畢業應照章籌辦文科大學預科一年級（第一年）經學小學國文外國語（英法文及梵文）本國史（法制經濟史附）本國地理西洋文明史數學（第二年）經學小學國文外國語本國史西洋文明史論理學概論哲學概論世界地理以上各科學列下 凡中學畢業得有文憑者准其報名投考 試驗科目 一國文二英文三數學 以兩年畢業 中學四三年級插班生以有轉學證書者爲合格 報名自戊午陰歷十二月初一日起至廿五日止隨帶照片及證金一元至上海靜安寺路一百七十七號哈同花園 報名已未正月十一日試驗時携帶文憑不錄者證金發還另 同時報名同時試驗亦照章繳證金一元照片一紙特此通告 考期 一月十二號上午九時在本校考試 投考 校址 徐家滙路李公祠 A∨88

復旦大學招生廣告

中學備館及一三四年級 大學預科文科理科商科一年級可插班 大學本科文科一年 考期 ……須附郵票二分 章程函索即寄 報名手續 先期向本校或跑馬廳寰球學生會報名隨繳四寸相片報名費五元取者學費內扣算不取發還 戊A96

南洋女子師範學校招生

本校開辦七週功課切實早經教育部加獎有案先後畢業生服務各地頗有成效本學期添招師範科新班及文學專修科插班生凡高小畢業及有相當程度者皆得報名投考分科肄業詳章函索即寄 新閘拉坡橋北首文極司脫路本校 校長淩銘之啓 A∨82

上海民立中學校招生

本校定於陽歷正月十二日即陰歷十二月十一日下午一時招考本科一年級及預科各級插班生有志來學者可先期報名屆時前來投考章程函索即寄 校長蘇穎傑啟 戊A97

交通部上海工業專門學校招考插班生廣告

考費一元概不發還（收費）全年學膳費九十五元又納圖書館費二十元體育費……（程度）自專科初年級至中學初年級均可插班（考期）各班均自一月三號八時起遲到者不得補考（報名期）陽歷十二月十六日上午（報名）考驗以前隨到隨報……校長唐文治啓 戊A78

東吳第二中學校招生

（年級）中學及預科均可插班（年齡）十二歲以上（學費）中學科每學期三十六元半膳十二元（考驗）國文英文算學（考期）民國八年一月十一日上午……報名隨繳報考費一元欲知詳細章程可向上海崑山路二十號本校函索即寄 校長平海瀾啓 戊A88

蘇州東吳大學招考

陽歷一月十四日招考大學本科預科及中學各級插班生中學下附設備班一級至少讀過一年年齡滿足十二歲准一體投考是日八時開考自帶筆墨另繳保證洋銀十元將來拍作學費如或不取當場奉還中西文各考論一篇學度高者兼試算術理化章程函索即寄 校長葛賚恩啓 戊A1655

大同學院招考

中學▼大學預科▼英文專修科▼數理專修科 考初級特例 本院國文原本二篇以上奢小學畢業生應試優者免取 ……院長胡敦復啓

上海市北公學男女兩校高等小學商業科招生

本公學創辦四載提倡實用來學者日衆祇以限於校舍未能多容特自本學期起擴充校舍推廣學額除原有高小國民兩科外並添設乙種商業科以培植商業人才凡國民畢業或有相當程度者可投考商業科及高小其餘國民科各級均可按照程度分別插班現定一月十日起考試新生隨到隨考通學膳宿均可索章即寄校址在滬寧車站慶祥里 戊A129

紹興七縣旅滬同鄉公學招生

本校國民科尚有餘額擬添招新生茲定於一月四號（即十二月初三）起至一月十六號（即十二月十五）止在校考試凡應考者可於期內隨到隨考並繳報名費銀一元校址在北河南路景興里七弄章程函索即寄 紹興七縣旅滬同鄉會同鄉公學同啓 A戊137

江蘇省教育會 北京大學 南京高等師範學校 暨南學校 中華職業教育社

合組新教育共進社成立通告

主任 蔣夢麟 社址 上海西門外江蘇省教育會

編印新教育叢書新教育月刊 A戊130

上海（紅）得勝洋行遷移廣告

啓者本行開設上海歷已多年專辦進出口棉花棉紗棉布各色布匹雜貨及食糧肥料等向蒙各界贊許信義今因敝行各辦公處地位太小不敷辦公刻已自建新屋在漢口路七號即四川路六十九號五層樓洋房內照常辦公已定於陽歷十二月二十九號即陰歷十一月二十七日准遷入新屋辦公誠恐遠近各主顧未及週知特登申新兩報通告

電話 大班間 中一八五一 第一住宅 中一八五一 棉紗及綿布部 中三九八八 第二住宅 西一三九一 雜貨及出口部 中三四三四 庶務及會計 中三二九八 大班住宅 西七九四 買辦及出貨部 中三七七〇

◉本店大阪 支店 東京 橫濱 神戶 京都 上海 漢口 天津 青島 大連 小呂宋 印度 倫敦 紐約 戊A98

蠶桑林藝

本場爲推廣蠶桑振興森林園藝起見所售各種桑秧及樹木花果等秧共有數十目均從照章保活並附贈栽桑要法現屆冬季種植時期如蒙賜顧宜早訂購備有章程種類函索須附郵票一分 南京四象橋浙江會館內務本幼樹場發行所啓 A甲103

衆漁商感謝福海漁輪保護之恩

吾鄞鎮定三邑冰鮮船及對漁船每屆冬季均在江蘇之嵊山洋面採捕鮮魚本年陰歷十一月十五日突有盜匪大陳等乘機劫掠七八十名駕大船三艘扮作閩省釣船混入島內希圖搶劫幸由漁會轉報江浙漁業公司派福海漁輪駛至奮勇救護吾三邑漁商之危險萬分設想不堪因念江浙漁業公司自設漁會以來每屆冬汛特派福海漁輪在外海常川巡洋各漁船皆受其保護而幸免盜劫之險者不知凡幾惟公司定章凡救護漁船概不受謝此次又蒙威庇得慶安全同人受惠已深無可報酬用登報端以鳴謝忱

鄞鎮定漁商 永豐 維豐 公所同啟 A乙1675

諸君欲得大麗花子 請購大麗花試用集

美國大麗花明媚鮮妍雖牡丹芍藥亦當讓步定海縣知事姚給本園證明書云（仙樂種植園所栽大麗花數十種皆極豐艷美大雄偉新奇僅見之品大足爲園藝界生色特爲證明用堅信用）又甘肅督軍公署韓公子詹來函云（今春向貴園購到大麗花當別致種所未見）其他獎譽甚多不遑枚舉本園以此花爲吾邦所未有而使其廣布起見特定一廉價辦法將各色極美麗之大麗花種子一袋合爲一集名爲試用集專供海內愛花諸君試種之用祇取價銀三元……種子加倍收價際茲冬令雖遠在海外可保不稍枯損欵請由郵局匯下郵票亦可代洋但須外加三角一經收到當即寄奉大麗花種子球根及栽培法交郵寄奉來信寫明浙江定海縣仙樂種植園收即可投到此啓 A本園

上海會審公廨公告

爲聲請接管遺產事案據朱斯蒂律師代表王朱氏稟稱故夫王仁泰係於民國六年舊歷十一月十二日即西歷一九一七年十二月二十五日在上海身故所有遺下財產凡屬於治下境內按律王朱氏應得爲遺產繼續人聲請給諭接管該產等情茲特登報通告凡欲反對王朱氏接管王仁泰遺產之權務須於一個月內到廨聲明理由如屆期不到本廨即准王朱氏之請給諭接管此諭 陽歷十二月三十日 A戊81

漢冶萍公司發息廣告

本公司應發第十屆股息頭等優先每股五元四角二等優先每股五元二角普通每股五元業經第十屆股東大會通過茲定於陰曆戊午十二月初五日起在上海四川路本公司總事務所會計所發給即新股東各持息單前來領取謹此奉佈 董事會啓 A戊116

欲辦美國烟葉者鑑之

美國物及尼埃省第一著名之烟葉商Jno. E. Hughes & Co., Inc., Danville, Virginia委託小行爲遠東代表各大烟廠早已悉今到有各種新貨樣子陳列在小行樣子間特此登報通告凡各大烟廠欲辦可靠之物及尼埃烟葉者請屆親惠蒞小行無不格外歡迎

禮昌英行謹啟 四川路A字七十九號 A乙124

長新泰 鼎泰 承新泰

興遷廣告

本號擇吉陰曆十二月初十日遷居南市老馬路埠新成里內倘有各路函電請逕遞該處可也

扶輪公學建築第一中學校舍招商投標廣告

本會於天津河北五馬路與呂緯路之旁建造扶輪公學校舍一所爲此招商投標包造如有殷實木廠願承包此項工程者可向本會領取圖樣與說明書各一份隨交現洋二十元准於八年正月十三號下午二點鐘以前送到北京西長安街財政部對面本會事務所聽候開標核定所有圖樣與說明書必須於開標以前交還本會並由本會退回現洋十元特此通告 甲A24

此處作爲廣告地盤如欲登者請與廣告處接洽

此處作爲廣告地位如欲登者請與廣告處接洽

浙江儲豐商業銀行開幕廣告

本銀行額定資本三十萬元遵照公司條例組織完成定於十二月二十七號(即陰歷十一月二十五日)開幕專營各種存欵放欵滙兌貼現代客收解欵項暨銀行一切業務如蒙賜顧無任歡迎(行址暫設信餘里六號門牌) 浙江儲豐商業銀行董事長徐冠南 正經理黃厚齋 副經理張旭人謹啓 101

上海中華商業儲蓄銀行簡稱中華銀行遷移廣告

本銀行在北京路(∪)字三十八號自建房舍現已落成擇新歷一月五日(舊歷十二月四日)遷入新居專營商業往來存欵抵押放欵兼辦各種儲蓄活期定期存欵茲爲便利儲蓄起見凡銀元百兩以上或銀洋百元以上之儲蓄均得領用支票各界賜顧無任歡迎 電話三千一百七十三號

上海中華商業儲蓄銀行 董事 郭竹樵 周金箴 顧馨一 朱葆三 貝潤生 王一亭 傅筱庵 朱子謙 錢達三 總經理 江少峯 副經理 姚德馨 同啓 戊A73

金城銀行廣告

本行遵照中華民國公司條例集資本銀二百萬圓經理商業銀行各項業務所有存放欵項利息滙水佣金無不格外克己以副諸君賜顧之雅意 總行設在天津法租界七路 北京分行設在北京西河沿東頭路北 上海分行設在英大馬路(山西路西角)四百七十六號 電話中一千三百五十號營業部 電話中三千八百號經理室 其他各商埠均有特約代理機關辦理滙兌等項事務 戊124

上海朝鮮銀行廣告

敝行於明治四十二年即西歷一千九百零九年由日本政府設立爲朝鮮中央金融機關收定資本金二千萬元總行設在朝鮮京城並已設立分行三十餘處仍在逐漸推廣有代理日本政府國庫發行鈔票等特權所發鈔票與日本銀行鈔票一例通用現在發行額七千萬元茲將總分行地點開列於左(總行)朝鮮京城(分行)仁川平壤元山大邱釜山鎮南浦羣山木浦馬山羅南新義州會寧(滿洲)大連牛莊奉天安東長春四平街開原吉林旅順遼陽鐵嶺鄭家屯哈爾濱滿家甸龍井村(日本)東京大阪神戶(中國)青島代理店倫敦紐育蘇都桑港香港孟買新嘉坡天津濟南今設分行於上海英租界大馬路七號專營收取滙兌押滙貼現及買賣生金銀暨定期活期抵押各欵經理公債及收買政府指定之有價證券公共團體信用放欵並一切銀行業務諸君賜顧格外克己手續敏捷尤爲格外公道特此佈聞 1265

浙江地方實業銀行保管庫儲蓄處

本行額定資本壹百萬圓開辦迄今已十有一年凡銀行應辦業務如各項存欵各項放欵及滙欵無不竭誠辦理設有堆棧及保管庫內備堅固保險鐵箱以便顧客存貨及存藏貴重物品之用又儲蓄處辦理各種儲蓄存欵息金從優茲將總分行所在地點開列於下如蒙賜顧請移臨本行面議一切可也

總行 浙江杭州太平坊電話一五三 上海分行 北京路三十九號電話中央二一四七 海門分行 浙江海門第十三號 資本拾萬圓 設堆棧及儲蓄

銀行週報

第八十二號准于十二月三十一日發行 內容如下 上海金融○各埠金融及商況○戰爭以來世界經濟之大勢○英德銀行之集中運動○貨幣之改革與人格之保全○會計研究○瓊州之通用貨幣及其滙兌計算法○紀事○商情 定價零售每册大洋五分○定閱全年一元八角○半年一元○零售處上海北京漢口商務印書館 上海時事新報館 上海香港路四號銀行週報社啓 1617

上海中國股票公司附設儲蓄處兼做押欵廣告

本公司集合鉅資買賣內國公債票各種股票證券印花儲蓄中國交通殖邊各埠鈔票安徽財政廳公債票且可押欵利息公道經理儲蓄定期活期存欵請至三馬路石路北江里本公司接洽函件即復電話二九三六分公司設在杭州塔兒頭

浙江義券事務局緊要通告

查近日上海發見僞造本局第二期義券業經獲犯嚴究並通電緝主要各犯按律懲辦在案茲將該僞券紙質暨花紋字樣與眞券不同之處登報通告周知(一)該僞券紙較眞券顏色稍黑(二)券之正面下方楷圓式圈內載有五角兩字處所印之紅色較眞券顏色稍淡(三)眞券券根有圈圓白細點花紋兩圈該僞券則係亂點不成圓式(四)號碼大小不一聯色亦不甚明顯(五)券之正面右方所載十二月初六之六字其字跡傾斜不正售銀五元之售字筆畫亦不清楚(六)眞券券地小字係浙江協濟紹蕭塘工有獎義券字樣而僞券則少一濟字用五六倍之顯微鏡即可照見(七)券背字跡較爲模糊以上各節一經詳察眞僞立辨尚希各界人士隨時注意幸勿誤購致受欺蒙特此通告 A92

天虛我生編輯家庭常識第七集預約

本書出版以來海內歡迎爭先購閱第一集至第六集每集銷數均在五萬以上今第七集已付印刷材料益求精嚴內容更務新穎准陰歷今年十二月二十日出版每册定價大洋三角預約同樣八册者一元二角預約一册一角八分郵費每册另加一分半預約出版日截止

上海文明書局發行 丁A883

時評

第一事 （冷）

今年之第一事莫不曰南北和也南北和而後中國可統一中國統一而後種種事可以進行故不得不謂之第一事也

雖然其第二事即當謀和後之勿使再戰統一後之勿使再分裂而後此和也此統一也可以有益不然苟且爲之而暫隱伏之所謂第一事者依然徒有其名耳

命令

一月二日大總統令 從來保邦制治莫不發奮必有振奮之精神乃無廢弛之政治近歲以來政尚寬大官多冗閑或一事而設數員或一人而兼數事社會積成溺敝般樂無異承平瘝曠病徵猶未乃同案右長吏無聞下僚益肆京師若此外省可知推厥由來蓋亦有漸或則以官爲家因仍舊習役志於斗升之末疲神於徵逐之餘即以世界大勢列邦近開始非所習其在稍稍新理者則又假借浩術利用政權以名位爲奔走之資以華膴爲黨援之助權利所在不憚犧牲義爲衡實兩失之夫服官公權法律所許而自中樞以逮末僚莫不有其應盡之職務與其責任職責云者非僅如發言官箴所守僅矢慎勤已也每一事之經畫進諸國情奚若揆諸世界趨勢又奚若必當有深識遠慮以貫徹初終而事之繁重艱棘者尤必往復籌諮以求一當即在休沐不廢焦思故名秩愈崇則職責愈重而所以副其職責也愈難旁觀多歆羨之私當局皆狄心之地方兢惕之不暇何權利之足言矧當歐戰既終世界潮流一變吾國人之心理與夫國家之政策亦當權衡通變以應世界併力以赴猶懼後時詎惕相乘適滋叢脞本大總統德薄能鮮勉任艱屯亦惟賴百爾有司之竭誠匡濟爲國民力謀福利與友邦共進休明至於道德紀綱國脈攸繫政策雖有遷變而扶植在所必先亟望京外長官各以艱難爲心一洗上下相蒙之習勿逞技求勿耽逸欲勿蹈泄沓勿挾偏私即在庶僚皆吾心膂宣恭共勵匡翊是資勿以政衡而稍即怠荒勿以秩徵而自安菲薄多難興邦式在古訓祈天永命恃此至誠吾爾有位勉之毋斁此令

專電

北京電 蘇李督電告西南代表雖經派出仍須齊集滬上先將會議中大綱決定然後可如約會合正式開議 （二日下午三鐘）

北京電 各代表行後消息沉滯地點等俟朱與唐接洽再定 （三十一日下午七鐘）

北京電 熊希齡等今日由津南下 （二日下午二鐘）

北京電 熊與張一麐莊蘊寬丁佛言等七八人改三日由津赴寧熊言各團體聯合會重在對歐和表民意非對內惟南北若議和不成則國民再爲解決之熊昨通電期成會決不改政黨不希政權 （二日下午九鐘）

北京電 譚組庵電熊希齡地點在寧尚可允已向少川疏通 （二日下午九鐘）

北京電 熊秉三與蔡孑民谷九峯張仲仁范芹生等二日赴寧居第三者地位如雙方爭議不決出而仲裁 （三十一日下午二鐘）

北京電 府院派往粵省之某君歸告軍政府與舊國會內部均不一致又云軍府發出函電所表示者與議事每多不符西南有實力者無不竭誠言和 （二日下午三鐘）

北京電 院復張一鵬樊士時准中外各團體推舉代表會同監視並許普通人一律參觀 （二日下午三鐘）

北京電 國員同意案以浙人反對財襲東三省人反對交閩昨在太平湖招王揖唐分向疏通仍歸無效 （二日下午三鐘）

北京電 關稅餘欵商請外團撥還並指明用途㊀出使經費百二十萬㊀還花旗行借欵㊀議和經費六十萬㊀償四年公債二百五十萬 （三十一日下午二鐘）

北京電 今日軍政各界及兩院議員均於覲賀後各在本機關舉行團拜放假三天 （二日下午三鐘）

北京電 陸外長到維多利亞美外部即派要員到船接待二十四日下午二時抵美境二十九日抵紐約美海軍提督以甚巨之船送陸赴歐準三十一日由紐約開駛 （三十一日下午七鐘）

北京電 陸外長三十一日乘美政府所備五萬八千噸之專船赴法勾留紐約祇一天 （二日下午二鐘）

北京電 巴黎添設領事案昨閣議通過 （二日下午二鐘）

北京電 外蒙貢使吉王昨押貢品到京今日隨班覲賀 （二日下午三鐘）

北京電 日人云亞東俄國鐵道由美國任技術各事務日本任鐵道行政東清線亦在其內 （二日下午二鐘）

香港電 政務會議昨決議選派議和副代表惟未決定選派方法有主張分省或每軍區各舉一人者有主張擇選名流者 （三十一日下午五鐘）

香港電 陸榮廷電致廣州稱議和地點寧不如滬 （三十一日下午五鐘）

北京電 丁士源自崴埠報告政府慰勞英日美法意赤哈各軍已畢二十五赴伯利滿洲里繞江吉奉三省旬內歸京 （二日下午二鐘）

北京電 京中盛傳英美鑒我和局沉滯將有督促之行動 （二日下午二鐘）

北京電 龍部駐小站新軍索餉幾至譁變龍父子奉命馳往彈壓據報業以武力解散欵由津地方官商代籌徐深慮散仍爲匪妨害交通故三十一晚明令張樹元會同直蘇皖省迅撥得力軍隊沿津浦路剿除以肅戎行而維路政 （二日下午三鐘）

北京電 徐樹錚昨夜專車回京 （二日下午三鐘）

北京電 管金聚電奉令聽候查辦自能水落石出查王叛團長聯合川軍進攻沔褒後被周彭聯合熊呂圍攻漢城職本擬南援因被誣陷猝然赴援又恐藉口祇得謹守待命惟餉服俱無飢寒交迫前請北趨鳳寶就食以冀効力自贖可否乞示遵 （二日下午一鐘）

北京電 新國會憲法起草委員會開會已將議事規則通過選出鄭萬瞻爲委員長 （三十一日下午二鐘）

恕訃不週

清封朝議大夫花翎四品銜候選同知國學生顯考伯琴府君痛於民國七年夏正戊午十一月初三日酉時壽終謹擇於夏正十二月初三日立主初四日領帖恐未周知特此報聞 孤哀子徐世澂 世華 世良 世俊 世炎 世浩 泣血稽顙 丙A95

吳君步雲追悼會啓事

逕啓者江蘇吳縣洞庭東山吳君步雲名樾梁於民國七年夏歷十月二十六日病故申寓妻孤子身後蕭條同人等爲籌伯呼助麥舟併以表彰言行用誌哀悼定於本年夏歷十二月初十日即民國八年一月十一日午後二時在上海西門斜橋洞庭東山會館開會追悼凡與吳君有同鄉同學親戚師弟朋友之誼者務祈及時蒞臨錫文餽賻統希寄送上海平衡路洞庭東山旅滬同鄉會代收除列登公啓外恐未週知特此登報○洞庭東山會館代表嚴家熾 席裕康 三善堂代表席裕嵩 東山同鄉會代表席立功 張知笙 南洋公學同學嚴湘孫 郁懋 沈有林 張季源 仝啓 ZA110

商辦廣東粵漢鐵路公司廣告

啓者本公司案奉廣東省長訓令飭將招商包辦或投票改選兩事定期開股東大會解決等因茲定於民國八年二月二十日即陰歷正月二十日在本公司開股東大會解決招商包辦或投票改選兩事即請各股東於一個月前攜票到粵漢鐵路公司驗明仍照舊章及定期改選每百股發給入場劵一張此佈 103

京綏鐵路管理局償還第四次借欵廣告

本路第四次短期借欵民國八年一月一日已屆償期所有各借戶應持劵到本局或北京天津上海漢口張家口中國交通兩銀行北京天津新華銀行各經募處領回本息均以現洋發給其願展期以本息併計或取回利息祇以本金計算者均可酌爲通融一以半年爲限即展至八年六月三十日止一以一年爲限即展至八年十二月三十一日止認定何項請持劵到本局驗明加蓋展期圖章或交由各經募處彙繳行核轉者亦聽惟展期均自陰曆之次日起計特此廣告 A84

駐潯清理安徽池州鑛務老局事務所啓事

安徽池州鑛務老局於前清光緒初年經楊德兩江督憲左咨部立案前後共招集商股一百七十萬元陸續購置煤鐵銅鉛各鑛山共計四十二處正在進行之際經理楊德忽然病故遂致半途中止當臨終之時將所有鑛山各項契據均交其子楊蘭蓀收存茲經多數股東開會議決公舉陳子佳陳翊堰等專司其事以便接續進行并由楊蘭蓀交出契據當經驗收尚未足數據楊蘭蓀稱委係遺失現在九江設有駐潯清理安徽池州鑛務局事務所自登報之日起限一個月內來九江與楊蘭蓀當面交涉清楚逾期之後雖因楊蘭蓀涉及池州鑛務之事本股東概不承認特此佈聞 安徽池州鑛務局老股東公啓 A

上海英美公司冬季大減價二十天 新到大宗貨物

辛毛織品 精良土貨 茲幸天心厭亂歐戰和平化干戈爲玉帛 本公司營業以來幸蒙各界惠顧滿海艫歔航業已復舊觀銷貨日多故定各國貨品交通放形利便 特大減價二十天 定於陰歷十一月念八日起至十二月十八日止 亦較他家爲廉 本公司現陸續運到大宗貨品及各種羊毛織品歐美各國貨品以致歷年定下堆積不能運來今則志在乘時推銷各貨亦爲酬答各界週年光顧厚意之需一時機勿失盡興乎來特此露佈幸祈垂照爲盼 A1597

山東濟寧濟豐麪粉公司股東鑒

本公司股票息摺業經備齊即請持股票收據來公司互換除函達外合再登報通知 90

北京京報館啓事

本報自出版以來風行一時近更刷印精良取材宏富 [illegible]

唯一壽門陳伯咸醫士

六馬路電車轉角處和興米店東首第五石庫門左 懷安施醫局

花柳一症首推慣醫陳君伯成醫在海上越念餘年凡經治愈不勝屈指近更參用注射新法血清見効金藥妥速世有患者幸注意焉

贊成人 朱葆三 沈聯芳 楊少川 周金箴 虞洽卿 陳潤夫 顧馨一 王一亭 傅少庵 謝仲笙 謝蘅牕 梁炳垣 吳蔭庭 姚紫若 錢達三 聞蘭亭 項如松 丙52

元芳洋行 拍賣放期

十二月初一日拍出之貨放期六禮拜正月初十日五天票出清此佈 D776

瑞和洋行 禮拜五拍賣

准於初二日兩點半鐘在本棧拍賣 公平紅標元 三磅六磅半磅 人虎青 劉海美 圖莊而 尺六稍 漬公平元孔絨雀 協隆金英 貨不計此佈 羽綢 漂布

寶和洋行 禮拜五拍賣 頂上木器地毯

准於十二月初二日下午三點鐘在本行拍賣書樓大菜間房間 油木 數十條 地毯 洋琴 色拉 全銅床 銀器 刀叉 門 火爐 織絨 白漆床 磁料 器石 花架 鐘 書檯 桌布 縐紗 寫字檯 花瓶 燈 火爐 鏡 揷屏 電氣風扇 銀器 洋布 等物不計此佈 518

舊郵票 禮拜六拍賣 魯意師摩洋行

始創自同治十三年即一千八百七十四年

准子十二月初三日下午二點半在本行樓上拍賣各種舊郵票等不計此佈 魯意師摩洋行啓 516

瑞和洋行 禮拜一拍賣 上等住宅

准於初五日十點鐘在卡德路第六十三號內拍賣書房臥房浴間大菜間等木器 留聲機器 特火爐 五人可坐汽車 六只汽缸 洋琴 色面盂 另物不計準於十二點鐘拍賣 地毯 小圖 車風扇 人力車 磁浴盆等 拍者初三四日可至該處觀看 如欲一部此佈 戊141

拍賣放期 公平足頭貨

遲啓者敝行代拍公平足頭各貨咸照向章展期是於十二月初六日所拍之貨放期六禮拜准限已未新正十八日五天票出清恐未週知持此預告 瑞和洋行啓 136

止解莊票聲明

今有本號向鏢倉洋行定成貲板紙於陽曆十二月三十一號付上正康莊票一紙陰歷二月初九日期第六千四百五十六號計以八百兩正為因次貨元充故號止票定解退實望各中外人等切勿收用待該貨掉換後即行照解恐未週知特登申新二報聲明 金吉泰號啓 甲47

皮貨大減價

灰鼠羊皮新貨湧到設立門莊貨價不二包退還洋合 大減價 英大馬路永和里底裏天寶後新康號啟

魯意師摩洋行 禮拜五拍賣

始創自同治十三年即一千八百七十四年

准子初二日十點鐘在霞飛路第二百五十七號拍賣書樓大菜間房間廚房一廳木器洋琴什物不計禮拜四可看此佈 魯意師摩洋行 D1

瑞和洋行 禮拜五拍賣

十二月初二日十點鐘在本行拍賣洋琴鐵洋箱紅木櫥床檯子椅子大號舊衣鏡火爐刀叉瓷銀烟盒戒子花盆各色水仙花頭以及墨水檯子貨聽頭食物鐵床木器零物等不計 戊92

華商拍賣 每逢禮拜六

下午排叫洋布疋頭及本廠線呢各貨花式甚夥届時請早新降面拍本公司啓 1350

謝謝謝

鄙人療病九個月醫藥費用將近千元不好承蒙醫生指示至法界八仙橋首安里時雨藥房購服不七日而病除一月後復我健驅欣喜既足感發生開我生薦而徹對口登起我沉何告報謝並為同病者對購服是幸分口價每三十元 王省白 丙109

吾姊妹二人均無眉毛故每日伴工蓋眉實閨勝其煩海報栽上路法大馬首八仙橋兩安里時售藥房出水生眉藥元每購一己人兩兩有各用各生效驗見毛出之眉濃顯而且黑豔當得從此不登其眉均紹報顧特知眉告介馬所輕者灑鄰問洋芳容芳同謝

聲明作廢

茲有五河元泰莊託臨淮關敝分公司運寄錢江新和莊現洋一千元當時由臨滁分公司出給該莊臨字第一千一百卅八號民國七年十二月念六日收條一紙証料洋到鎮江車站該收條被送信人遺失除即報告商會移縣存案掛失外為特登報聲明無論中外各界人等拾得概作廢紙特此廣告 滙通運輸總公司啓 甲131

遺失支票

敝公司所支鼎姓莊第八十三號十二月十七期計洋一百十六元二錢支票一紙業已在途遺失特此登報聲明倘有人拾得作為廢紙望各界切勿收用 華豐公司啓

翁惲毓留啟

常熟老吳市大思正與股東翁永堂即蠡記戶名股本單息摺等早經遺失現此項股單息摺等倘日後發現設有一概作廢事由翁惲毓負責與正大無涉特此登報聲明 甲96

失票聲明

今在英界福建路被扒手搶去手提皮夾一隻內貯蔡趾記上同茂莊第三十六號支票一紙計陰曆十二月初二期龍洋二千元已向該莊掛失止兌即作廢紙各實號及中西人等切勿收用特登申新兩報聲明 上海王裕泰王陳氏啓

遺失莊票

今遺失豫源莊第二萬一千五百十二號莊票一紙計洋二百四十二兩九錢五分八厘十二月初七期已向該莊掛失止付作為廢紙望各界切勿收用特此聲明 英大馬路平街元昌成啓 甲12

受盤聲明

接受滬西曹家渡西市永豐米店生財裝修等自本年十一月二十八日由詮茂米店接盤為業該店永豐米號前首欠人人欠等事向前東經理王杏園自行了理清楚概與詮茂號無涉特登申新兩報聲明 詮茂米號白

聲明

啓者本月廿九日陰歷十一月在小東門郵局遺失圖章私章被竊恐人冒用為此登報聲明倘外人拾得作為廢紙特此 抛球場恒盛杭莊 沅昌莊啓 甲10

推盤聲明

滬西曹家渡西市永豐米店現因無力開支從本年十一月二十八日盤與詮茂米號所有永豐米店從前一切欠欵及麵票等項均歸永豐米店經理王杏園自理與詮茂米號無涉特登申新兩報聲明 王杏園白 甲144

遺失聲明

啓者今遺失新森記王永章兩張紙掛名下記作為廢紙恐有人拾得冒用特此聲明 新森記王永 甲1140

牛啟明啟事

鄙人路經山西文水縣被賊刦去張家口電話公司三百元股票一紙將失去該股已向公司申明作廢矣 64甲

遺失支票

今遺失源記莊支票第一源十九號一紙計洋二百四十元期十二月初十已向該莊掛失作為廢紙特此聲明 甲41

招請棧房司事

茲有某公司欲僱用棧房司事十數人又管理大船上貨棧碼頭等事須略識英文字兼能寫算並有經驗熟手者凡有上項資格具書自寫履歷另附相片寄至郵政信箱第五十號均可務於陽曆一月十日以前函投合格者即當函訂面議薪水從豐不合格者概不作覆此啓 甲135

遺失權柄單聲明

英冊第六千一百九十二號係壹佛司與湯姆司出名註冊掛號其權柄單業已遺失登中西報聲明俟一個月後即當補出新權柄單老權柄單作廢無效特此聲明西歷一千九百十八年十二月念號 新瑞和洋行啓

遺失股單息摺

今遺失中興機器製造麵粉公司程准記戶股單一紙第一千九百六十一號至一千九百六十三號計三股已向該公司掛失作廢並登申新兩報聲明望各界注意 程松山啓 戊128

盤店聲明

道前街趙生泰香燭店現因無力開支從本月念七日起盤與張祥泰開張所有一切生泰從前票欠欵以及燭等項均歸趙泰自理與張泰無涉特此聲明 趙生泰告白 Z85

遺失聲明

現失去上海浙江興業銀行第一銀元票同時存摺一本已向該行掛失作廢倘有拾得者望即送還 丁桂樵啓 戊67

永豐餘金號

本號營業志在馳名眞字足赤提煉最淨上海獨一可以自信中西首飾花樣翻新條錠葉金貨頂色眞定價克已報藏詳明進出一換分最極準晉通足赤價又減輕各種金箔貨者上等倘蒙惠顧竭誠歡迎上海望平街大馬路口電話二四一四號 1254

久豐號啟事

茲者今因戴鴻其君已自行營業與本號脫離關係以後如有各號廠家與戴鴻其往來與本號無涉特此聲明 甲36

頸項結核 瘰癧丸

瘰癧一症病根苗陰虧火旺血氣不和思想不遂氣鬱成殄憂思勞心血脈虛虧先天不足後天失調脾虛不能化痰多流於經絡氣血癧滯運項結核以致病成瘰癧本醫祖傳秘方合製九藥消痰和血活絡不論症之輕重包愈每盒洋一元外埠函購郵寄妥速 浙江路三馬路口北首時芳照相店隔壁

生德法程鳳 生醫 製藥 公司

退股聲明

自九月初七日與王永年君在虹口東武昌路恒記粥店合本營生今日部入自願退股所有各寶號往來數目俱歸王永年君自理特此登報聲明以免後論 恒安號陳伯琬披露 甲37

失摺聲明

鄙人失去上海浙江興業銀行第三百五十八號南二記戶名隨時存摺一個餘存洋三百五十元零已向該行掛失並補領新摺至於舊摺無論為中外何人所得均即作廢 南二記聲明 戊80

止痛斷根 心胃氣痛散

此散專治各種氣痛立服立愈大瓶一元小瓶六角元玉樹神油大瓶一元中瓶半元上海二馬路沓錦里廣東鐵仙壽寫李爲記 63

包愈斷根 心胃氣痛藥

此藥見效極速無論何種心肝胃氣痛及遠年難治之頑症雖痛到十分辛苦一服此藥馬上斷痛止後包愈大根永不再發大瓶一元中瓶半元小瓶三角上海小球場北杏林軒啓 68

上海名醫丁甘仁先生發明良藥

國貨戒烟丹 益腦補心汁

按丁甘仁先生發明第一期藥品為益腦補心汁此汁純提國產動物之精華植物之精血相輔之功水火並濟以各省道地藥材貴重補品熬成滋膏專治腦筋虧損血液枯涸少年時多疾病壯年精虧氣衰老年血虧腰脊酸痛心悸頭暈以及小兒先天不足婦女肝旺胃弱血分不充經水不調赤白帶下以致艱子生育等症常服此汁效驗神奇精神倍旺尚為四時之調理品常年之滋養料秋冬兩季服之尤宜又發明第二期藥品為國貨戒烟丹此丹之先生獨特採古方參以心得製成此丹之性質不寒不燥服之不吐不瀉無論老癮新癮一戒即能斷絕又能永不復癮為世界上第一戒烟之靈丹救國之良藥也凡我同胞請嘗試之

烟丹價目 每丸十粒價洋二角每盒十二丸價洋二元十二盒為一打價洋廿元批發另議 以上兩藥批發無論多寡均直接包寄郵票九五折扣概不另加

益腦補心汁價目 大瓶三元每打卅二元小瓶一元六角每打十八元批發另議

上海英大馬路民康里內中和國貨藥房啓

推盤聲明

啓者鄙人劉盛邦去冬創設全發棧鑫記一所營業年餘剝因友人邀約別就是以挽中說合將棧內生財家具裝修一應在內憑中估值市價出盤與全發棧恒記執業自盤之後聽其改牌營業凡前全發鑫記所有人欠欠人以及擔保一切概歸劉盛邦自行清理與全發棧恒記無涉恐未週知特登申新兩報聲明 公鑒 戊午年陰歷十二月初一日 劉盛邦啓 乙151

振新蠶種所發售蠶種廣告

敝廠廠主丁汝霖先生提倡實業起見於去年創辦蠶種所所育蠶種均用顯微鏡檢驗無毒種改良今春售與鄉鄰試養後據稱成績極佳過於土種及惟今歲新種所餘無多如有志育蠶者尚祈從速惠購定價每張三角滿五十張計洋

湘賑第四期慈善救濟券頭獎獨得洋五萬元

敬啓者敝會為湘省籌振奉督辦京畿一帶水災河工善後事宜處照呈奉政府核准發行獎券以資賑濟除一二三期已經開獎外第四期業已發行此次設額五萬號每張售洋六角其分配得獎章程函索即寄准於陽歷一月廿一號即陰歷十二月廿日仍在上海公開獎凡外埠欲經理此券者可向就近中國銀行接洽並可由經理人發往之第若干處之要求各中行致函敝會即寄照會中行備售外埠如中大獎者獎金可由中國銀行匯兌並無折扣凡本外埠經理批發往來之銀行代售均歸各處自理與敝會無涉此佈 上海慈善救濟會朱葆三 宋漢章 胡稜甫 陸伯鴻 徐乾麟等仝啓

退股聲明

鄙人在滬南外毛家弄口恒興裕永記燭號為經理當時附有股份今因正用央中議將股份退出欵項公同核算清楚應退本並官利即日如數親手收足當將所執戶名吳廷記附合同一張檢還倘有戶名吳廷記股份合同一張未及檢還憑中取回作廢此後恒興裕永記號盈虧概與鄙人無涉鄙人另立字據再經理一切等情承受管業將來生意盈虧一律概與鄙人無涉特此登報聲明 吳廷章啓 甲42

遺失貨票聲明

啓者小號今於舊歷十一月念七日在無錫車站遺失蘇州德興莊裕大來貨票洋二百三十元又恒大票洋五十四元正隆票洋三十元許東和票洋念八元八角計四紙當即向四莊止付如有人拾得該票者以作廢紙特此聲明 上海老北門東首

中國救濟婦孺總會敬謝林仲立大善士慨助洋六十元

啓者茲准林大善士來函以貴會第六屆大會之期趨前躬與盛典惟是日適因俗冗不克分身為聊盡微忱特送上銀圓六十元聊作貴會杯水之助等語足徵林大善士毅力熱心好善不倦除當奉收條數交經濟科核收外特此登報誌謝以揚仁風 中國救濟婦孺總會朱佩珍王震等謹啓 戊A135

泰隆洋行遷移廣告

啓者本行開設上海數十餘年專辦泰西各國名廠正頭呢絨五金雜貨價格公道並經理水火保險貸本殷厚賠款迅速久蒙惠顧各商號所稱許茲於一千九百十九年一月一日遷移在江西路九江路轉角處愛士拉路四號二層樓上照常營業仍希各商號光顧是荷 甲A27

全部鐵路機器

本行辦理關於經營鐵路各發掘測量事務延有鐵路工程師即外洋往來各廠家均屬著名完備故本行於中國鐵路事業富於助理不僅運售火車頭等且能供給全部物料尤著者如

客車貨車荷物車電車 鐵軌橋樑 彈簧車鈎 車輪皮輪軸 各種電器電話電報機器 水塔貯煤所 鐵路裝修廠用品 火車棧 全部建築物品及材料 管子及附件 黑鉛粉 不透汽之橡皮品 各種軟管 開閉舌門 玻璃 鐵路油漆等等 開礦炸藥等

本行為下列各廠獨任代表

巴爾威廠 製造火車頭垂八十五年之久運銷世界各地 鐵路材料 各種客車貨車電車
范摩公司 車鈎
白衛公司 各種火車
麥康多公司 鋼鐵各品
自立斯鋼車公司 電機電器
椽純鋼鐵廠
美國奇異電器公司
漢口利公司 開礦炸藥等
古孚亞士公司 測繪儀器
聯合機器公司 各種機器工具
花旗黑鉛粉公司 黑鉛粉
花旗橡皮品公司 各種橡皮品
萱威廉士廠 各種油漆
人牌油毛氈公司 屋頂布瓦

上海美商慎昌總行啟

分行 北京 天津 張家口 庫倫 濟南 哈爾濱 漢口 長沙 海參威 廣州 香港 紐約

鏡面散

不論那一樣的化粧品皆不及沈製鏡面散皆為美巧奪天工不過之饒快跑動會名家員總購也

我國自從改革以來社會風氣日新月異而各項工商事業亦逐漸改良莫不爭奇競勝日趨進化之途然而欲競優勝者惟有貨物之純粹精美不爲功即本醫藥主人徐氏發明沈製珠粉羊脂鏡面散專治男女皮膚上各症之聖藥奇功行銷十餘年人人稱讚化美巧奪天工之妙中華國貨會得優勝獎北京國貨展覽會褒獎此為中美賽會給金牌又由京別開生面之一香港南洋各埠所須巴黎積有六千餘西國士女所來金山法保證看以有照在乃其信封印信及郵局運至道謝人人可上海大街人壽醫藥房每瓶洋六元雙料每瓶二元五角

驥製半夏

先哲云百病多從痰病起可見痰之一物為人生絕大仇敵顧人不能無痰即不能無病既病矣不可無良藥以治之本廬驥製半夏為痰咳之勁敵無論濕痰燥痰風痰熱痰寒痰新起久患服之立見功效斷無不愈之理常服則潤肺健脾永斷痰根大盒二元四角小盒一元二角試服二角 上海盆湯弄寧波路口崔氏辦香廬總發行所啟

直隸聚興益大酒廠由漢分申通告

年內光顧特別放盤

本廠創始北省二百餘年依古釀造高粱汾酒道光年間長江巨埠咸有分所久已名譽昭彰各界嘉尚中外賽會迭得優獎茲以運輸光圖貨起見設分莊於上海專運南北本廠自釀各酒廉價批售准於十二月初八日先行交易新年期間患顧加二兩一元以上饒酒一瓶二元以上另贈最優美之屬壹一幅大宗批發格外克己以酬各界度歲家庭宴樂餽送親朋之盛意幸勿交臂失之也 上海法界北新街即大自鳴鐘隔壁本莊謹啓 戊131

諸君

諸君見其人之現象而代為隱憂乎察其人之狀貌而自為忖度乎其人所患何病非他蓋腦病也夫腦不宜有病而亦最易有病思想遲鈍病在腦頭目暈眩病在腦記憶不強病在腦推而至於辦事厭煩寤寐不安精神恍惚等病無一不在乎腦腦之關係於人身顧不大哉考腦之部位居於頭部統系於全身環行於百脈故腦力足則身體健全腦力弱則身體委頓中醫謂為心血之關係西醫謂為腦筋之關係其間皆有至理存焉本藥房之補腦汁為艾羅氏所創製發明最早銷行最廣其補腦之功亦最偉大久為世界所推崇凡患前述各症服後能使袪除淨盡且可增益百倍常享康健之幸福諸君其信吾言乎曷勿以此人為鑑而預為之防乎則補腦汁益將造福於人羣矣

艾羅補腦汁價目大瓶二元每打廿元小瓶一元二角半每打十二元

總發行上海三馬路中法大藥房中法藥房分店及各大藥房均有代售 560

欲購印報機者鑒 茲有英大舊報印機一部出售機件堅固價格公道如有欲購者請函投申報館第五十號信箱可也

神功濟衆水

一切急症百病統治 每角六瓶 瘟疫一

上海四馬路場華耀發批公道 1264

包愈立止夢遺聖藥

凡患遺洩病遺皆因腎水漏耗命門受損或思臟太不以致心腎資炎久之面發肌瘦腰酸力軟四肢無由症損勞傷下此起奈若根醫治將來途深難固望挽甚齋治藥少多對症者病本覓深悉人源方得異純秘必名曰尋陽之愈丸奇治遺洩各症服當立見奮功神日可劑精體充足百身不雄壯患病洩侵如此遺之即是陰處功現象固丸體能發此營輕滋陰補包愈者二盒料除董者一再兩根永不服發若能逆氣血句大補侵精諸病不每盒神倍足每料洋一元五元六外洋七角如金貼還洩膏每張用元濟丸並取功效愈速須效益彰必認明號上牌 上海二馬路寶里內 西新天齋 京都濟部啓

新世界

中國第一游藝場在大馬路泥城橋南北二部馬路下地道二面通行

第一劇場 大京班 大長片 文武京戲 偵探影戲

第二劇場 大髦兒戲 文武京戲 偵探影戲

書場 章文啓 王德岩 張萬桂 李瑞年 王玉亭 李品林 鄭少廢 牌子大鼓 文武戲法 京音大鼓 竹節生技 改良雙簧 戲迷大鼓 蘇灘

第二書場 步蟾 張筱舫 吳繇泉 張田 夏月生 十齡堂 楊桂樓 楊星樓 雙珠鳳 猫蝶 玉蜻蜓 白蛇傳 金香囊 總香球 文武香球 三笑 珍珠塔 珍珠塔

第三書場 魏珍 沈良珠 自一改良本 跳下動 小高運 自大灘 由濯名花 大二層塔 小一坍 由灘東

北部 南部 鍃哈

大演准 大戲馬 大洋五角 大洋一元

各種獻技 餐券 餐券 中外著名藝員 中西點 鐘錶細詳 請閱新世界報

北部自由廳內 羣芳選舉大會 著名校書會唱

門票小洋一角

連台四十二本 偵探影戲 怪手 星期一五換片

新世界十二月初二日戲

全班合演 石炳奎 郭德奎 王海泉 林蘭舫 馬崑山 趙辛源 金景萍 水仙花 陳永春 筱麒麟 劉鳳義 曹玉堂

大賜福 八百載 下河東 彩樓配 砂痣 遺翠花 界牌關 無情郎

新世界十二月初二夜戲

全班合演 鮑雙印 石炳奎 林蘭舫 馬崑山 朱百歲 曹玉堂 王春華 鮑福成 小麒麟 郭德奎 馬振東 金景萍 水仙花

大長春 征北海 鳳鳴關 宇宙鋒 八義圖 幽界關 挑華車 花田錯

初二起第一劇場加演大京班

武生 小生 丑 文武花旦 文武小生 超等鬚生 奇童武生 優等花旦 文明花旦 正工青衣 優等二面 武旦 旦 武 淨

王大奎 朱百歲 郭德奎 馬春樵 馬崑山 小麒麟 金景萍 曹玉堂 林蘭芳 陳永春 小一風 陳鳳 劉義

小福寶 沈慶林 李德義 呂錦芳 孫金奎 董中有 謝月三 鮑雙印 王海泉 祁德秀 石炳奎 趙辛源 馬沛霜 王春華 馬震東 水仙花 小云甫 小德山 小玉富 陸小香 胡秀林 馬青峯 駱慶成 胡玉卿 魏福順 龔福祥 李小山 王大有

請看錦上添花之新世界

▲近來新世界 雲十分擁擠 客口碑皆日 一只小角子 兩面游藝場 獨一無二 海第一無變 色鑿齊影戲 說書十齡神 行本灘正本 而不淫有情 津班應有盡有 特別可觀蘇 喜而自由廳 大會開花國 道尤爲上海從 大建筵如此 色色齋之第一 只寶一角小洋 極點況且請 中西莽均用最 物品比別處 外新鮮格外 我老上海新 其偕來一試之 ▲新世界建築 好游藝好 而價錢又公道 述奕然今爲 起見場更加大 一劇開中淮 日夜在演層女 劇移齊二堂樓 色如聲玉園之 蜚花漢久 洋之小旦麟鄉 佳打麒妙之 芸短俱福 老生有別建 潭號上界三 相看各洼人 曹馬一意 錦上添花諸 予堅之翠之

特備超等西樂全班各界如有喜慶開會迎送等事均可承奏請向本賬房接洽

笑舞臺

開設跑馬廳東首廣西路汕頭路口

夜戲價目 月樓四角 包廂三角 正廳二角 二等一角

十二月初二夜

優等老生 林芳錦　特請優等小丑 王茂元　特請優等鬚生 胡鳳標　優等老生 小鳳彩

宋文海 任子長 陳兆麟 錢小炳 周昌順 潘侍勝 胡成林 楊子和 張寶香 胡春標 笑福全 趙虎豹 趙桂標

琴簫緣

愛普廬活動影戲園

匯設北四川路海寧路北五十二號

臘月朔至初四 ○美國新聞○ 全本第一集

美麗 幼海酒戒 伶司得 五蓮妻 本 ○休息片刻○ 羅希雅滑稽 ○貧血證○ 奴才血兩本

禮拜六日戲四點鐘開演 禮拜日 淮三點鐘開演

東和活動影戲園

武昌路四號東洋廟隔壁夜戲七點鐘開演 禮拜日准二點開演

百代公司之新到大部好片上海歸本園一家先演

價目 三角 二角 一角　禮拜日 二角 一角

一月三號至五 ○准演特別好戲

福克司名廠片 ◀新片共五大本▶ （女國王）（異國稱雄） 軍督干涉政治之惡果

佐以名伶滑稽 星期一 准接演 誰第一

上海大戲院

北四川路虬江路口即美租界　老靶子路北首崇業里東隔壁

今夜特別好戲 陰曆十二月初二日禮拜五至初三日禮拜日戲目表

第十集 十一集 著名連台偵探片 怪猿 （十九本二十本）（廿一本廿二本） 全部分十六集共計三十二本

大滑稽王卓別靈 滑稽新片 一本

開司東 （編演滑稽影片） 三本

價目 包廂五角 特等四角 頭等二角（正廳） 二等一角 （登樓）特等三角 二等二角 一角

科發 氣喘散

考氣喘一症 實因氣管有損 頑痰壅塞所致 肺氣不舒 鬱悶最甚 此散平哮止喘 用法簡便 凡在鼻塞痰壅傷風咳嗆之時 尤效 另有製成烟捲者 吸烟即愈 尤爲簡便

注意 各種經驗良藥一百餘種印成藥目分類編纂函索立奉

上海南京路四十二號

科發藥房謹啓

德爾科電燈機

各城鄉鎮皆宜

請購本行電機

美國新發明德爾科電燈機

能

增家庭幸福 助工藝進步 拓社會生計 省常年燈費 免火災之患 便商業發達

凡創辦電燈公司 住宅 花園 醫院 學校 公署 開礦 輪船 廠號等 皆宜購用 此機保你成效美滿 備有說明書函索即寄

協隆洋行德爾科電機部啓

上海江西路十八號 電話四三九六 77C

存濟局 周文卿大醫士

治 小便腫爛 白濁刺痛 魚口橫痃

酒余後誤入花叢忽焉下身染毒初患小便刺痛繼則白濁淋漓兼旬不止嗣爲無經驗之醫生所誤投以不相當之藥反覺更劇於前竟然毒入下部兩旁突起橫痃便毒腫痛異常日益加重百治罔效蒙友指示六馬路朝陽樓茶館斜對面存濟局周文卿先生毒門擅長請爲包醫當服先生秘製丹藥內服外敷立刻止痛未經一星期下部濕肉新肌立生橫痊魚口遂漸退消險症可畏全愈何速先生眞當世名醫也良用欽佩蓋漉上醫家林立丸散繁多試之道無實效惟存濟局周文卿先生功效如神可推海上第一名醫先生祖居滬上丸世於茲臨診最久加之苦心研究精益求精無論何種至重至危之毒症四肢疼痛梅瘡癱痿透頂爛鼻下部腫爛均可包醫限日全愈出立保單逾限不瘀可還原洋每日門診隨到隨看奏效神速醫資從廉先生誓不用輕粉水銀惡劣毒劑摻離爲丸患毒同胞幸勿交臂失之該局秘製各種藥品關例於下以便外埠函購

立止白濁丸　珠黃下疳散　珠黃搽毒丸　橫痃立消膏　魚口內消丸

專治花柳熱毒白濁 刺痛便後出血服後 痛止濁愈每料一元 專治小便腫痛潰爛 久不收口每罐一元 楊梅惡毒下疳腫爛 四肢酸痛每料二元 橫痃魚口腫間紅腫 痛苦難忍每張一元 服內消丸內外夾攻 消腫更速每料二元

本埠後馬路興仁里錢業金仲瓚謹謝

包愈藥資從廉限日治愈不效還洋 倘用輕粉升藥毒藥爲丸天誅地滅雷劈火焚請認明上海六馬路中市朝陽萬年茶樓西首第四家恒和油米店隔壁便是

懷德堂 馳名老醫局 王雨香大醫士

包治 小便腫爛 血淋白濁 便毒橫痃

立包單 包愈

祖傳王雨香在申臨証三十六年專治男婦各種花柳毒症見多識廣無論凶險疑難治之必愈用藥王道活人無算永無後患四遠馳名本醫生治症則實事求是用藥則精益求精專以忠厚誠信爲主比市上濫貼招紙亂登日報大吹特吹毫無寶效者不可同日而語也本堂秘製花柳搖毒珠黃丸專治小便腫爛血淋刺痛橫痃魚口便毒下疳黃淋毒濁內外毒痔毒癰偏墜楊瘡廣瘡咽喉破爛損形塌鼻四肢酸痛服之毒從大小便而出立效如神○外搽珠黃散立止白濁丸每盒一元加料二元並治前醫治壞之症及發成極凶極險本醫生治之定可包醫

上海公共租界會審公堂公告

案據陳秀貞訴梁文田即梁筱堂一案該被告梁文田迄今尚未到案交保茲准原告代表律師朱斯帯聲請諭令該被告梁文田即梁筱堂期於一月內投案交保候訊所有本案內之坐落海寧路英冊第七千七百三十一號道契產業不得抵押變賣於人特此公告

乙1696

上海公共會審公堂公告

案據同豐莊訴王始吾欠銀三千五百兩外加利息一案茲據原告代表禮明律師聲稱被告迄無着聲請准予登報通告限期投案等情除照准外爲此登報通告限被王始吾於本日起一月內投案候質倘逾限不到即行闕席判決特此公告

民國七年十二月十二號

戊1427

感謝良濟老醫局周鳴岐大醫士

治 白濁 血淋 橫痃 下疳 刺痛 真正當日立止 其效如神

余酒後悞入秦樓翌日忽覺尿管刺痛白濁淋漓不休即請中西醫士多方敷藥數星期不但不見其效反日見其重便後加患血淋痛如刀割二旁倏起橫痃便毒尿道腫爛乍寒乍熱飲食不進終日坐以待斃正無法問●幸蒙我友晉大洋行顛君指示二馬路天蟾舞臺斜對門●良濟局周鳴岐先生爲毒門專家獨一無二即請包醫當立保單限余十日斷根●永不復發據●先生云如逾限不好可還原洋醫金藥資不取分文當服珠黃止痛止濁丸每料一元服下一點鐘痛止而濁亦少接服立止白濁丸每料一元不到三天白濁斷根下部腫爛搽珠黃下瘡散每罐一元速搽六日患處漲肉新肌立生又服橫痃魚口內消丸每料二元外帖橫痃立消膏每張一元內服外帖五天全消險症可畏全愈何速始知先生多蘊秘方臨診較廣果能功效如神可稱海上醫家之冠也

綢業褚炳生謹謝

懷德堂真正老醫局

極靈極速 ● 永無後患

珠珀立止白濁丸

此丸專治一切淋濁或酒色而起或濕熱而生或虛斲而來或花柳毒傳染所致凡服靈丸立刻見功

止濁每盒大洋一元 惟宿娼傳染花柳之淋濁重則痛氣傷筋小便閉塞痛苦難忍溺時痛如刀

割或下部酸痛腹水淋濁紅腫欲破凡服本堂珠黃止毒止濁丸痛止

洋二元如重症濁淋不肯早治 毒醫御下瘡橫痃魚口楊梅其內 梅風痛損爛鼻下疳廣楊治小 申醫症七形餘年見多識廣砂石 骨疼痛咽喉腫爛損形爛鼻崩淋 重毒症可復原全愈永無後患 如用水銀輕粉劣藥合丸天誅地滅 不效還洋下疳腫爛珠黃霜一元

口內消丸貼消膏一元 加料珠黃掃毒丸 眞珠珀立止白濁丸每盒二元

海六馬路中市朝陽萬年茶樓西首第四家恒和油米店隔壁懷德堂王雨香醫局便是 近有假冒 請認明

健陽 多子衍宗丸

古方五子衍宗丸乃健陽種子之聖藥本堂秘法泡製性質和平功力偉大久已風行遐邇茲更精益求精加以人參鹿茸海狗腎貴重之品用化學法提精取液煉合成丸

每瓶一元 每打十元 外埠函寄另加寄費 郵票通用外加寄費一成

上海二馬路石路西首衛生旅館對門

誦清堂包醫花柳藥室啓

82

京都天德堂

包醫

來堂保醫 過期不愈 醫金藥資 出立包單 即還原洋 分文不取

備有男女 代煎湯藥 不悞公事 養病房間 藥不忌口 隨便往來

乙1285

本堂每見滬上售賣花柳醫落者頗多考其有效者甚少不是混用倒提頂搖言藥就用江湖生意門一套流口說的天花亂墜地震山妄就言騙錢害人非淺本堂家傳花柳名醫於天門左婦女四○初起自濁久淋收口四日元不五元久治淋濁血元一元潰已毒污五血崩六元十五元五十五元一切毒痃疥癬痔漏落齒落髮病癒症不受輕重包治價訂期不誤給保單門診隨到○外埠函請就醫大彝臺斜對面民德里口方不受諾請勿雷殛火焚 海三馬路近有無恥之徒襲名仿造假貨冒充不受好公害人

聲明作廢

十一月十八日武昌船308次進口裝第八嘜皮貨提單一紙 號提單二包 貨五包 第七十八 在關上查悉被人盜去己彼提去貨五包恐有人冒領三包 再報聲明該提單作廢特白 太古昌謹具

丙19

阿司匹靈藥餅

華英大藥房

此藥專治發冷發熱酒風痺腳風火牙痛傷寒重症偏正頭痛感冒風邪風濕各症腦筋疼痛等服之甚神近來時行流邪頭痛咳嗽發熱腳酸等現象流行頗廣家家患之惟投此藥無不奏愈病前服之能止不發誠獨一無二之靈丹也

20

崇善施醫局延請周允懷周允鈞醫生

地址上海六馬路電車轉角處和興米店東首隔壁第七家三十七號門牌本局勿誤 容實大異者幸勿誤 認爲本局分支應請 注意崇善醫局謹白

贊成人 楊小川 沈聯芳 蘇鈞尚 王文典 虞洽卿 顧馨一 楊信之 徐冠南 董榮卿 干湘春 錢貴三 李右之 姚慕蓮 姚紫若 余炎卿 張樂君 同啓

丙48

周允懷周允鈞兩先生以儒而爲醫夙抱救世婆心凡就者莫不饜誦其德謂具仁術仁心於上海一隅爲狹邪游者每抱切膚之痛易占滅鼻之凶市售藥方類含毒質固病狀但圖便利而病者又往往自諱不敢告人於是坐誤因循致喪生命者大不人先生憫之爰徇本局之請每日到局施診風雨不更僅收號金二角設診以來診者輒應手而愈因之臣門如市自遠方來者亦踵相接續恨無廣厦千間以容榻不無缺憾爰更推廣診室設備病房儷添男女僕役以便遠來就診駐局養痾日必由周君親臨療治庶易告痊並製各種花柳淋濁等靈驗藥品倘有不便赴者不論本埠外埠祇須通函將病狀說明滙寄藥資之元原班寄上空函怨不奉近來世風愈薄詐僞百出亦有假公益之名圖私利之實貌與本局辦法相似而內復

此處作爲廣告地位如欲登者請與廣告處接洽

上海浙江路 新药戒烟社

大生公司 交易 爲便利交通定於民國八年一月一日遷移本埠英大馬路盆湯弄口

戒煙必讀 禁烟總會鑑定發行 〇〇 此書徐錫驥先生著爲戒烟之指南蒙大總統各部總長各省省長題序嘉獎來函索取當即寄奉上海英大馬路大生公司啟

中華民國八年一月三日星期五　申報第二張　舊曆戊午年十二月初二日　（六）

※公電※

▲廣東李根源通電　各報館鑒南北紛紜於茲兩載推原禍始不但川湘兩省創巨痛深全爲北方武人搆煽應迫所由致即粵省一隅莫擎宇龍濟光後先搆亂發難指使罪亦有歸至北軍無故興師陷我南雄北庭佳兵尤其明證今以舉國內外渴望和平根源受任驅場亦已遵令停戰但期大局妥協固不必追溯既往惟近日北方來電對於陝閩方面借名剿匪增兵進攻雖軍府迭電駁詰罔有悔心查北方來電指郭堅樊鍾秀盧占魁等爲匪郭本陳樹藩舊部由游擊隊改編警備軍曾隸根源管轄樊部係源在陝時與陳樹藩商同招撫委充營長不得以土匪比擬業經軍府去電聲明盧占魁爲將都統雁行部下曾任旅長源在陝時盧曾以綏遠都統署諮議名義通函往返亦何可以土匪斥之至陝中護法各軍苦戰經年其首義始末根源知之尤稔不得不略陳梗概以明其妄溯根源長陝之日地方原本無事自段氏免職日夜電賑陳樹藩稱兵獨立源以中央命吏義不附逆爲所幽禁監視半載有餘清議主持幸免殘害然由此誅排異己搜括地方販土種烟增兵購械無所不用其極人心憤慨士氣激昂警備軍郭統耿直首難長安郭堅及胡曹各司令相繼起義一面派使南下請源入陝督師一面聯唐聯軍總司令指揮道于督軍右任張會辦鈁入陝之後郭樊盧諸軍悉受節制護法幟志至爲鮮明況唐聯帥總制滇黔川陝鄂西湘西各省靖國聯軍更何得置陝軍於護法軍隊以外妄加攻擊現在和議將開果北方表示眞誠應先將攻陝軍隊撤退我陝中軍隊自當各守原防聽候解決倘※停戰之時藉詞進兵是則破壞和平自有尸其咎者根源與陝中友軍夙同袍澤萬難坐視不顧惟有執急難之義整率所部以與陝軍相策應斷不忍使艱難首義之將士陷於北軍包圍之中伏乞我軍政府宣示此旨力予主持我護法各省區一致執言以遏狡謀而維外局不勝企禱之至李根源有印

▲南京李督通電　報館鑒中央派定會議總代表朱啓鈐君暨代表九人均於冬日抵寗特此布聞李純冬印

※各通信社電※

●北京電　十二月二十三日外交團答覆中政府八月二十四日禁止金銀銅貨幣出境之提議略謂此事業經熟商衆情贊同但須將條例修正如下㈠生銀與銀幣關於應付入口貨欵或清結入口貨債或發給現貲薪俸或由他法滙寄將受大損失者不在禁止出口之列至於爲免太發不得不將現銀或現洋輸出一層如稅務司以爲未便許其出口則須與該口岸有關係之領事與有關係之外人銀行商酌依照其意見而決定之如領事與銀行不同意則此事須由稅務司領事銀行照多數決定之如稅務司以出口爲必要則可發給執照無須商及他人㈡銀器銅器不能用爲國幣而非爲器皿中之主要成分者不在禁列㈢貨幣含銀或銅不足百分之五十者不在禁令㈣中外行客所許攜帶之現欵其最高之限額應由一百元改爲二百元但行客於指定短少時間常出入邊界者則攜帶現欵不得逾一百元除非該客能證明非爲運銀出境起見方許多帶㈤取締現金出口條例應與取締現銀出口條例同㈥條例實行至有關係各國認爲非必要時爲止㈦草章第一條關於中國各口岸間裝運銀等一句應改爲此項條例不適用於銀等由此口岸至他口岸之裝運㈧銀等之輸出而其最遠之目的地仍在中國如運至雲南取道安南應另有規定（三十一日）

▲路透電▼

●廣東電　三十日開政務會議協議派遣代表問題參衆兩院議員及其他要人均出席經軍政府委員於是日午後出席於國會議員談話會疏通意見後國會始承認以須俟陝閩問題完全解決後再開南北和平會議爲前提派遣南方代表至上海因有人主張選擇代表應拋棄向所採用之各省本位主義而統觀全體以人才爲本位方可得國會之同意故關於選定代表事件尚有波折也又有一部分因慮及各省利害關係

注意　漢口葉開泰廣告

本店祖訓不准另開分店自開設漢鎮鮑家巷三百餘年甲寅六月因屋朽遷至大夾街陶家巷口交易照常向係聘請公正友人經理本主人均不干涉以一事權且各房門費亦定有額外不能私取分文近因人丁日盛家用有額倘有子弟假托本店牌號向各號通挪銀錢貨物等情此係個人交涉請向本人諫論與本店經理人及其伯叔兄弟毫無關係概不承認恐未遍知特此廣告　1349

孟河費繩甫老先生子　子敬　內外科　寓英大馬路小菜場對面民康里診例照常力薄不計

推股聲明　茲因鄙人另有別就情願將在石路中股開之泰興昌新衣店鄙人名下五股股份權利挽中韋功大君於本月初四日推與吳榮記營業三面言明店基生財裝修貨物招牌一應在內共計盤價九八元六百兩正其價當日收足推後於該日前所有該號人欠欠人賬目概歸鄙人自理與後東吳榮記無涉自推之後一切賬目與鄙人概不預聞除已立推股據外特登申新兩報聲明　推股人錢蘭生啓

廣昌號　注意假冒　本號各式補丸專補氣血能生精液不熱不燥如遇燥熱者即是偽藥新購藥諸君注意本號開設滬江已歷二十餘載歷來實事求是有口皆碑今爲杜絕假冒起見用再忠告各界務請認明牌號商標親臨惠購庶免受假藥之欺早登覺岸經售各寳號亦祈直接批購免受間接誤購偽藥之害其各愼之爲幸再本號只此一家並無分出現查各處假冒遍地須親至本號直接面購方爲的眞如能躉購批祈親至本號面議定價格外克己特別優待此啓　上海虹口元芳路東首方弄內

●倫敦電　柏林現局仍頗混沌或謂愛倍爾氏內閣已倒又有謂施特滿氏曾宣布多數社會黨不欲引退因彼等於政府及中央勞兵議會中皆決大多數之故伏瓦資報諄勸贊助多數社會黨之人抗拒暴徒須堅持到底工界必須排斥李勃克萊區博士之徒黨洛加爾安才桀報謂中央政府非由柏林移至他處則多數社會黨政府難以自保（二十九日）

●亞姆斯特丹電　柏林消息斯巴達克斯團準備於十二月二十九日推倒現政府而由李勃克萊區·里勃彼·愛區杭三人組織政府斯巴達克斯團宣稱彼等時機已至今可藉水兵之助摧毀一切抵禦力水兵違背彼等之約言仍佔據皇宮李勃克萊區現寓宮中多數社會黨顯亦準備抵抗已議於十二月二十九日大舉示威召集工人團體與極端派一戰（二十九日）

●丹京電　柏林官場消息獨立社會黨退出行政部政府風潮業已解決勞兵折會贊成愛倍爾·施特滿·藍慈堡三人所提出救釋維爾斯司令之計畫惟獨立社會黨不允遵行此項決議且攻擊愛倍爾等甚力愛倍爾氏等今仍留居政府（二十九日）

●丹京電　柏林消息波森有德亂兵降落協約國之旗幟致發生巷戰當時曾用機關槍施擊波蘭人紛紛敗退（二十九日）

●瑞典京城電　十二月二十九日愛沙尼亞公報宣稱愛沙尼亞軍現正退走敵軍人數衆多密佈於廣闊之陣線由杜蘭巴退走之德軍現沿海濱向里加進發沿途刦掠故德軍與愛沙尼亞軍曾起衝突

●倫敦電　倫敦接消息謂俄迭薩現有劇戰法軍艦亦參與之聞法員曾與當地陸軍當道商定派兵五千人登陸維持鎮中秩序法兵登陸之際陸地之兵忽行詐謀開槍轟擊法軍艦乃回轟鎮後之俄營死傷者甚衆法軍是否仍佔有該鎮未經述明（二十九日）

●丹京電　柏林消息波蘭人將宣布波蘭爲民國以著名鋼琴家巴特里夫基氏爲總統巴氏由丹濟抵波森時大受歡迎　里加消息過激軍乘勝向米托進發據俘虜聲稱過激軍共有六十萬人其目的乃在越米托與托羅琴而入普魯士（二十九日）

●羅馬電　歐戰中意軍於各陣線所受之損失其數如下

死者　四十六萬人內有軍官一萬六千三百六十二員

傷者　九十四萬七千人內有軍官三萬三千三百四十七員

殘廢者　約逾五十萬人（三十日）

●倫敦電　昨日首相在邸宴待威爾遜總統陪賓三十三人戰爭內閣各員均在其內此宴純屬非公式性質（二十九日）

●倫敦電　星期日據報得悉威爾遜總統已以其顧問胡佛氏等所擬救援中歐諸國及解脫束縛諸國之饑患辦法提交協約國威爾遜總統主張即委任一賑務督辦襄助協約國國際糧食議會辦事（二十九日）

●康敦電　威爾遜總統今日偕其夫人游於卡里斯爾威總統之祖父昔嘗於此任宣教師威總統之母亦生於此威總統與其夫人大受當地人士之歡迎且署名於自由人名冊因是日爲星期日故無何種禮節

●倫敦電　威爾遜總統在孟哲斯特市尹邸茶會演說時曾曰吾人今日必須抱同一之目的今日已無共同之仇敵僅計畫上有相疑不和之處際此時代吾人仍宜並肩進行云云威總統驅車赴車站前往倫敦時一路復大受歡呼（三十日）

●巴黎電　法國外交總長畢勛在衆院宣稱俄國里伏夫親王語之謂俄前皇眷屬遇害之前一夜曾受暴徒閉諸人於一室使各坐一椅而以槍刺刺之（三十日）

●巴黎電　外交總長畢勛在衆院演說謂政府不欲施行兼併政策惟關於釐定亞爾薩斯勞蘭之界線則保留完全自由並謂德國非被打破乃被戰勝故必須止其於與地里亞德人部分償其損失　畢勛又稱協約國在俄之舉動專意於整頓俄軍以便彼等施經濟的圍困於過激主義（二十九日）

●倫敦電　國會選舉至十二月二十八日夜半止已揭曉者共七百零六人內有新芬黨七十三人混合黨之勝利可以預決喬治氏之若是得大多數與夫愛士麥黨·和平黨·及女子候選員之若是挫靡皆非預豫所及混合黨閣員無一被敗者且多由非常之大多數重行選舉和平黨則一敗塗地工黨亦遭挫衄工黨可望至少得百席新國會之工黨代表雖將多於舊國會之數但獲選者皆屬於戰爭進行期內以意見純正而著名之輩女子之獲選者僅新芬黨之瑪基維賓伯爵夫人此次選舉新芬黨一躍而爲第三强黨但該黨之人不願列席於韋斯特明斯特故下院議員仍將全屬男子潘克赫斯特女士幾獲選因差若干票其席遂爲一工黨候選員所得其他女子內有女子參政黨之前輩數人均大遭失敗其中斯特萊謙夫人與馬丁夫人且將各罰去其保證金一百五十磅蓋按照新選舉法候選員如不能得本區選舉票總數八分之一須受此罰也男子候選員之受此罰者有百餘人之多蓋此次選舉之特點爲獲選者往往得極大之多數也獨立自由黨失敗者衆衆其席多爲混合黨占有蘇格蘭之自由黨獲選者亦寥寥可數蘇格蘭女子候選員唯麥萊女士一人亦被罰去保證金忠於愛士葵氏者僅特比西爾一區該區之八席愛士之黨曾獲其半混合黨主事者謂混合黨之獲勝有二大原因一爲女子之投票使可穩得大多數一爲兵士之投票擁護喬治氏者如潮流而至即首相亦以混合黨能如是長驅奏捷爲異各俱樂部今對於有人願否讓席與愛士葵氏一節頗多議論聞昨晚有愛黨之獲選者一人致電愛氏願讓其席云選舉之結果至星期日晨間止爲各報皆大言喬治氏之勝利自由黨於愛爾蘭國民黨二大黨均淹沒無所表見各報一致謂此屆選舉非僅屬喬治氏之大勝利且謂喬治氏之大機會夫國家之戰勝即博得和平之謂其所以能如是者非僅賴以莊嚴之公道施諸敵人且爲主張實行改革社會之大計劃也執政者現已入於試驗程中全國對於以前所施之政策已有不能忍耐之象今苟無以饜其願望則下屆選舉必受痛苦之對待且工黨此次多投票選舉混合黨員蓋希望混合黨能施行適宜於工黨之政策也云云

●倫敦電　國會定期一月二十一日開會（三十日）

●巴黎電　英國國會選舉法人極爲關心衆視混合黨之獲勝利爲休戰後第一快樂之事晨報載有一文其結語曰英國之選舉使吾人可得更佳之和局

●倫敦電　據最後之報告觀之新議院各黨所占之席其數如下　混合統一黨三三四　混合自由黨一三三　混合工黨一〇　統一黨五〇　自由黨二八　工黨六二　獨立派九　國民黨七　惟基林頓區今尚未揭曉又新芬黨獲選者共七十三人

※法國無線電※

●里昂電　法總統與美國報紙聯合會代表談話宣稱法美及協約各國參與將來之和平大會對於和約之基礎完全同意法總統認明所有關於協約各國意見不同之謠傳均係德人方面所傳出總統擬於和平大會後赴美游歷（一日）

●里昂電　法國國務總理兼陸軍總長克滿勒沙氏於星期二晚離巴黎往文第地方擬勾留一星期司法總長納耳氏代理陸軍總長（一日）

●里昂電　威爾遜總統於星期二日晚由倫敦遄返巴黎不日將赴義大利（一日）

●里昂電　法國政府公報宣佈總統命令任命巴泊斯脫氏爲駐日法國公使奇勒芒氏爲駐挪威法國大使（一日）

●里昂電　英國外相貝爾福氏由倫敦行抵巴黎與哈何斯大佐晤談甚久此項會議爲威爾遜總統在倫敦與勞合喬治氏及貝爾福氏會談之聯續已可決定關於和平大會組織之細則貝爾福氏於當晚赴干尼

●里昂電　瑞士巴斯勒接柏林電據稱奇尼森城（普魯士之一城）已入波蘭人之手·華爾森·米洛斯羅·斯旭爾遜之勞兵會分會正式宣告與波蘭獨立國合併（一日）

●里昂電　比京消息駐盧森堡德國公使勃溪氏已被逐出盧森堡大公國勃氏曾於一九一四年八月設法逐去駐盧森堡法國公使及比國公使云（一日）

●里昂電　法國政府公報宣佈總統命令通告解除小亞細亞及敘里亞沿海岸一部份之封鎖令（一日）

※美國無線電※

●華盛頓電　今日此間宣布任何工業於一月一日起政府管理市價之權停止施行以後規定集中之價値司法部將視爲自由競爭之限制（一日）

●華盛頓電　美商會力主於和平會議之際設置一種國際商會以各國代表組織之或由各國領事派員組織之（一日）

●華盛頓電　星期一日海軍總長丹尼爾在下議院海軍委員會宣言曰予堅信苟凡賽爾之會議（即萬國和平大會）不能全體一致決定停止建造軍艦則美國亦必用其心盡其力以所有之金錢與人材從事建造一全世界最大之海軍爲他國所不能比者云云又曰美國之海軍俟預定之三年期完畢再加造無畏艦十戰艦六巡艦十小艦一百三十後與英國海軍皆將爲第二云云米奇根議員克來問曰總統固贊助此建造美國海軍爲第一之政策乎丹氏答曰誠然如各國仍競造不已吾人欲爲第一海軍國甚易然非擴而充之不能成第一云丹氏又曰若萬國聯盟能先成者美國必將供給全世界一大部分之警察兵力以實行聯盟之主張屆時美國可無需建造偌大海軍一旦得國際間之同意貴會可以加入一條於議案中規定總統有停止建造之權再者予願世人皆知美國固極注意裁減軍備之議原定之數爲二億元今減作五千萬元本年經費業已大減然自後於警察兵力一節尚需新式船艦云云（一日）

※要聞※

◉美總統在英演說記

三十日英國孟哲斯特電美總統威爾遜游視孟哲斯特大運河行經各街受衆歡呼後在市政廳由公民授以該城自由特權市尹致詞曰威爾遜總統於戰史中危迫之秋發決定結局之要言趨合大勢經營偉業其人富於理想具有遠識而非爲夢想家蓋其夢想皆已實踐試思其十四條大綱不出一年竟成解決時局之眞基礎亦可見其夢想今已成事實而無可置辯矣云云威爾遜總統起立署名於孟哲斯特自由人之冊時會場群衆咸起立高唱彼爲佳士歌威總統答詞曰諸君盛意歡迎使余欣幸不已余覺諸君歡迎之中寓有同樣情誼以對余所代表之美國人民英美兩國人民間有誠懇親愛友好之情誼余每至一處輒覺吾人彼此之間感念相應余嘗深思其所以然之故夫友誼也愛國心也非僅爲一時之感情是必有一種原則爲其基礎是必有導人以多予少取之原則爲其基礎也余知諸君當亦以余言爲然友誼非僅以情愛爲根據但以共同服役爲根據凡不願爲君服役者非君之友若不願爲人服役則亦非其友因共同利害之刺戟與觀之吾人在今日解決大事之時心中所必有之主旨共同服役之願望乃生高尙情誼是謂友誼是以自余當以共同利益並決定何者爲共同利益爲主旨也諸君皆知從前管轄世界者率爲股分利益之主義今此已破裂矣利益不能使人凝合徒能使人離異蓋利益甫經分配而嫉忌已起也其能凝合人者惟共同歸依於（爾賴脫）（英文爲Right包含正義公理權利諸義）耳自有歷史以來人各言其（爾賴脫）經數百年之久人始知（爾賴脫）之主要條件厥爲職人不能履行其全職則不得享有（爾賴脫）也（爾賴脫）成社會之權衡斯職之運用達於極端矣是以吾人念及現在時局及今應鑄造之未來時局時其能引導吾人者自余視之舍此外無他念也諸君皆知美國自有史以來不與向聞歐洲政治余願爲諸君明告者美國今非注意於歐洲政治但注意於歐美間共享爾賴脫耳假使將來之事與吾人無關而僅係一種新計畫欲以勢力平均維持世界之均勢則美國必不與聞蓋美國所願加入勢力團體以此團體非吾人之團體也美國所注意者不僅爲歐洲之和平且爲世界和平故余意於解決時事之際當成就較前更爲細緻而困難之事其事維何則道同志合之眞正協謀是已第其事雖今已有一要素化難爲易國際良知現已顯著以余所知世界史中從來有此今人莫不知世界人民備嘗國際仇隙之困苦且知個人之利益即大衆之利益與夫人也者乃政府與國際配置之主體之義矣人類大勢今遍全球苟有不聞之者其人必爲歷史中之罪人吾人所勃發苟有拒逆之者其人定係失聰共同良知今已服從者不爲黨派與政治之命令而爲人類之命令余所以謂最常在吾人心中之事物率爲最無關係之事物者職是故也余非希望吾人所行將解決者其中各欵悉能令人滿意但苟有不善吾人必使其繼續修正以期漸臻美滿也吾人必佈置糾正時事之機關庶可有好意與友誼之機關蓋友誼亦必賴有機關也如余不能與君接洽則不能知君志意不能與君提攜則不能爲君之友如欲使世界爲一朋友團體則必有互相周旋時常接洽與注視共同利益之方法而後可是以各努其力以獲彼此時常會議之簡易方法實爲不可或少之舉蓋有此方法則大事可化爲小事而小事可化爲無事若彼此不常晤商則異見無自化除人類大敵其名爲驕人苟不遇事驕矜而能開誠布公則未有不能聯合者也彼此有願相聯合之心則事功過半此地爲商務集中點當易於了解此義君等不能與疑君者貿易不能與不信任君者有工商業上之關係好意爲貿易之前驅好意亦爲貿易上之基礎故貿易乃世界和平之要具也　余願英美法意以及世界合成一大同盟聲明吾人爲人類之良友共相團結以保持爾賴脫之大勝利

◉南北會議消息

公府消息和議地點問題唐少川極力反對在寗李督日前有專電呈報元首略稱地點問題經純向唐紹儀極力疏通並允負完全維護之責而唐覆電仍堅持不肯稍讓無法轉圜請鈞座指示核辦又聞唐曾以私人名義分電府院及某某兩要人謂今在上海已將和局大致籌備妥協特請速議收束善後之第二步辦法並謂渠亦深願北方代表先赴南京與仲裁方面交換意見更懇催各代表即日進行云　昨午總統接施愚由南京來電云和議地點唐紹儀堅持在滬實難疏通請速定方針聞東海比即交諭專電處拍致李秀山一電囑其再以個人名義向唐氏作最後之勸導據此則地點之爭持正在激烈而某處所傳之密訊於地點問題亦有足生障礙者據稱長江某督軍以和議在寗舉行關係重大擬派所部軍隊駐紮浦口監視一切云云此說確否殊未可斷苟使此言而確則南方之堅持在上海要不爲無因也　政界消息和議地點問題中央將允在滬舉行變方確已開始交涉惟中央一方面雖有允在上海開議之勢而京外某某兩巡閱使仍復堅持反對之說昨東海又託某要人（或言曹錕）將此反對意見妥爲疏通惟聞二十八日祖餞北方議和各代表時朱桂莘於臨行之際曾密向元首請示如會議決裂當如何應付元首答以中央固應極力退讓惟至不得已時執事既有全權宜先將南方逼迫眞相通電中外以聽最後之公斷云云兩說態度不同未知孰是　唐少川又有一電至京於地點及名稱各層並不提及惟斤斤於閩陝暨鄂西問題謂必先解決此問題然後有開議之機會云云惟李督來電謂中央代表業經南下亟應籌備關於會議一切事宜現擬在督署設立一和平善後會議辦事處由齊省長等襄理一切並特設各廳以資辦事並派定李廷玉等爲辦事員又以開會中關於解釋法律之問題甚多現法制局參事程樹德秉通法律特請暫時調用當局已准其請程不日即可南下矣

◉北代表抵寗紀聞

北代表朱啓鈐等艷日出京定二日抵寗各節已紀本報李督前日特派本署一等副官陳延謨齊省長特派本署顧問俞壽璋赴徐迎接賃定細柳巷湖北會館爲朱總代表寓所太平街將宅爲其餘九代表寓所並諭知軍界自少校以上軍官政界各機關長官齊渡江赴浦車站歡迎以表敬意一日軍署接徐州來電報告代表專車下午六時過徐開蚌預計二日黎明六時即可抵浦軍政各機關長官暨各界代表均於深晚四時出城渡江赴浦口車站守候沿途軍署派衛隊四營防衛車站江口並派有軍樂隊預備汽車八乘馬車四十乘接送各代表及隨員入城李督齊省長亦於黎明六時出城在下關警察署守候派齊鎮守使何參謀長王副官長渡江恭迎至上午八時車仍未抵站旋接蚌埠車站來電始知各代表在蚌埠擱四小時倪督親送上車談話甚久又遲延二小時至今晨（二日）五時始由蚌開車預計上午十時始可抵浦各機關長官各界代表仍安心在站鵠候直至十時半車始抵站齊鎮守使率領全體軍官上車晉見政界各機關長官亦按次晉見最後省議會和平期成會商學界代表聯袂晉見均未接談行一鞠躬禮即下車至十一時齊鎮守使陪送各代表過江並派軍艦一艘護送李督齊省長均親自到江口官渡輪船碼頭迎接輪靠碼頭時李督齊省長即登輪偕朱總代表上岸同乘汽車入城各代表亦分坐汽車入城直入軍署會宴代表共帶隨員二十餘人分住城內大觀樓寗台寗中三旅館聞代表中祇朱總代表帶有女眷故獨住湖北會館佈置頗爲華麗李督並命籌備處速覓一最雅致花園作爲代表俱樂部及宴會之用惟南京會議地點西南尙未承認不知代表來寗有何善法以解決之也

◉代表出發之續聞

二十九日朱總代表以下代表九人自京出發赴津已記前報是日所乘之車輛係由國務院傳諭路局特別預備之專車計掛花車一輛頭等車三輛二三等車各一輛閣員之送行者爲總理錢幹丞與曹潤田朱博淵李思浩梁士詒張一鵬王家襄諸氏使館方面則有日本使署參贊西田君及各部員各議員等約二百餘人朱臨行時語人云此行當在寗靜候西南派出代表三十日朱由天津電達府院略云啓鈐等定於三十一日乘交通部所備之專車由津浦路南下沿途並無耽擱是日在津勾留當道及徐又錚分別備筵餞送至夕九時二十分專車南下聞過蚌埠尙須下車與倪督一晤把晤赴寗以後有一部分或赴上海有一二人則擬赴浙一行然此皆私人之活動并不以代表名義與各方有所接洽　國務院於代表起程之前有通電致各省區及駐外公使告以議和各代表已於今日南下各代表臨行之時亦有同樣通電報告各省朱總代表除攜帶各種函電文件外尙有特別密碼電本一冊以便往來磋商條件

散拿吐瑾聲明　散拿吐瑾者即散拿吐瑾之原名也一製於英廠一製於美廠立方同合藥品監製亦無二致考其功用爲增長筋力血液之滋養品世上之補益料實無有出其右者凡身體殘弱肚腹疼痛先後天均虧所脚經抱恩以及血虛氣乏濕熱發燒紅白痢疾神筋不甯疫弱衰類等症無分男女成人孩童皆可餌服功效卓著不能備述今托本藥房爲此佈告　每打二十六元　每瓶二元五角　躉售面議　上海經理華英藥房啓　丙613

上海東方滙理銀行廣告　本銀行基金四千八百萬佛郎貯金四千九百萬佛郎總行在法京巴黎專做各埠兌匯存項押欵如蒙賜顧請至本行面議可也

消痰止咳杏仁精　本公司延請藥學士徐錫驥先生專任採擷上等杏仁用化學分析提其精華藥其精粹製成杏仁精爲潤肺止咳之聖藥專治肺熱喉炎氣逆痰飲咳嗽氣喘等症半功倍神效無比服法另有仿單　大瓶大洋一元五角　中瓶大洋八角　小瓶大洋五角　如蒙批發另有章程外埠函購欵由郵局匯到即日回件無誤　▲總發行　上海英大馬路盆湯弄口　杭州清河坊巷內大井巷口　大生製藥公司

五洲藥房經售　神效兒藥　福幼丹　福幼丹爲兒科大專家朱少坡醫生所製專治傷風寒熱咳嗽痰多急驚疾厥痧子痧瘟胎火胎毒兼能辟疫稀痘神效無匹行銷十餘年活嬰甚衆此丹所最奇者在於服下之後其藥引病仍從大便而出雖極危之症祇須脈息未絕往往藥下立愈功力之大非言可喻治症尙多統詳仿單價洋每瓶一元小瓶大洋五角如承各省慈善團體聯批施送尤爲歡迎　總發行所　上海貴州路南頤堂藥局　總經理四馬路五洲藥房　○各省五洲藥房支店均有寄售　丙906

夢遺滑精丸

遺精一症病源有三無夢而遺者腎經虛斷也有此而遺者夢心病也心火旺動思想不遂所致濕熱而遺者小腸勝脫濕熱也使精關洩不禁其實不越乎腎斷之範圖目今各藥房之治遺精者大抵皆用硬霸止洩不出句日又見造精豈不謬乎本醫生因鑒於斯與別家治病不同秘製夢遺滑精丸固腎關補先天之不足安邪神以清心火理小腸勝脫之濕熱無論遠年久遺一服此藥無不藥到病除每盒一元每料六盒五元包退包換不靈還洋外埠函郵購寄妥速浙江路三馬路口北首時芳照相店隔壁

程鳳生醫生秘製 德法製藥公司啓

1372

聞此項電本係府院各存一冊以昭愼重而防宣洩業已妥協之件則用明碼以便公布

京津間在野名流之擬往南京者熊秉三張仲仁已定於一月一日自京出發二日自津南下先至南京次赴南通上海蔡孑民原擬年內南下至甯滬各處贊助和議忽遭感冒不能動身亦擬於年初南下海外歸來之嚴修已於二十八日晚車抵京二十九日早晉見總統晤談頗久聞將於日內偕范源濂赴津稍整行裝即行南下

◎外人之二次勸告說

中外方面所述之二次勸告說據日本記者某氏云此種消息亦曾據以詢之某國使館某使館絕對否認然不能因此種否認遂謂二次勸告竟屬無因凡一外交事項未披露之前對於各方面嚴守秘密乃外交上之慣例也但觀察各方面之情形某某國於一星期前似有此項提議只因外交團均不承認遂至作罷至所以不承認之原因係以中國現在之和議雖停頓而並未息止西南對於種種條件雖有吹求亦不過爲枝葉之挑剔並非對於和議爲根本之反對和議既在進行之中外人自樂觀中國之自行成功故亦不願屢提勸告云云惟據某派報紙則云所聞異是謂第二次勸告眞因實不在外交團而在我中國人之本身目下運動確已十分成熟惟一二日內即可提出則可斷言其不確也

◎內閣問題與安福派

閣員同意案之波瀾日來雖似歸於冷靜惟並未完全息止此次之波折首當其衝者爲財政交通兩部財政一席皖議員欲推龔仙舟而倪丹忱以某種問題反欲留龔意致意見相左而他省議員又適有一部份反對龔者遂至發生暗潮現安福派已派人赴皖向倪丹忱疏通意見此問題不久或可解決至交通一席奉議員以京奉搭現爲反對曹潤田之理由但交通部對於此事已定有種種辦法以敷衍張奉督及奉議員本可平安無事不意外人方面忽提出明年一月一日爲始京奉全部收現完全不能通融之意見曹遇此事亦無辦法而奉議員於是大譁擬再進一步對曹提出彈劾案原案已起草完竣正在分佈連署之中其所持理由仍爲京奉收現問題惟其中一部分議員尙擬爲曹疏通對於彈劾案力圖設法消弭二十九日議員王伊文提出意見書於安福俱樂部略云竊思曹之爲人如何世間自有公論鄙人與曹素無往來對於曹長交通原無成見惟僅以京奉路改收現金爲攻擊曹長交通之資料不予同意恐難得議會多數之同情萬一閣員全體同意案因之擱淺不惟與政治現狀大有影響且外人不察反以本俱樂部藉題發意挑剔使錢內閣不能完全產出以達內幕中政治上之作用甚至報紙流傳謂本俱樂部有種種政治野心云云殊非本俱樂部維持政府之本懷也值此世界局勢急轉直下之際正全國合力謀對外發展之好機會尤當力促錢內閣早日成立庶足以資對外之因應則關於此次提出之閣員自無庸過事苛求況本年度會期連延長者計算距今亦不過四十餘日倘竟長此遷延會期屆滿尙未施行同意豈非對於約法上賦予議院之同意權自行放棄於議院名譽上威信上均非所宜云云故一般樂觀者謂同意案日來疏通漸有效果交通財政兩席皆有通過之望現定於一月四日開預備會五日即可由衆院開會投票云

◎外部提用關稅之咨文

財政部前向銀團商提鹽稅餘款以償公債同時外交部又與銀團直接磋商亦提一宗巨款充撥各駐外使領各館經費兩事似係外財兩部之爭執實則此次外交部所議提者係關稅餘款其咨各公使文略云從前財政部爲四年公債抽籤還本擬請先提二百五十萬兩本部聞關稅餘款扣至年終不止此數適因出使經費欠撥過多駐外使領各署待款孔亟年內共需一百二十餘萬元又議和經費前向花旗銀行挪借之六十萬亦應及早撥還一方面領銜公使已經同意一方面閣議業已通過應由外交部咨財政部飭稅務司撥辦相應咨請領使轉商各公使從速同意至財政部日前請提二百五十萬償還公債關係國家信用應交總稅務司經理決不致挪作他用故請一併同意允爲提用

◎戰後經濟調查會開會

戰後經濟調查會二十九日在春藕齋開會到者有錢總理郭秘書長周學熙孫寶琦等專任委員及正副委員長等十餘人開會所討論者爲進行辦法當場並擬定戰後經濟調查會暫行辦事規則如下 第一條本會附設於國務院以調查經濟狀況振興國內實業爲宗旨 第二條本會之職務如左(甲)關於國內戰後經濟之調查及國內事項㈠關於金融事業(子)幣制之狀況及政策(丑)銀行之狀況及政策(寅)公債之狀況及政策㈡關於實業事項(子)農業之狀況及政策(丑)林業之狀況及政策(寅)工業之狀況及政策(卯)商業之狀況及政策(長)國際貿易之狀況及政策(已)移民之狀況及政策(僑工屬之)㈢關於關稅事項理由國內經濟與關稅有密切關係實業政策必賴關稅政策輔助之(乙)關於國際戰後之經濟調查事項㈠各國金融之狀況㈡各國產業之狀況 第三條本會以左列人員組織之㈠委員長㈡副委員長㈢委員㈣專任委員㈤名譽委員 第四條委員長一人由國務總理兼任副委員長二人由大總統遴選國內實業界資深望重者特任或聘任之 第五條委員專任委員及名譽委員無定額由大總統或政府遴選國內富於經濟學識經驗人員派充或聘任之 第六條副委員長協助委員長處理會務但委員長有事故時副委員長得代理之 第七條專任委員常川駐會商承委員長主任會務 第八條名譽委員對於本會有協贊調查之責 第九條本會對於大總統或部院諮詢事項應由委員長徵求意見隨時答覆 第十條本會討論議決事項得由委員長咨行政府採擇施行 第十一條本會於必要時得由委員長商承政府開全體委員會 第十二條本會關於調查及研究事項得隨時咨行各地方各官署並駐外使署領事調取關係之文件及參考資料 第十三條本會於必要時得由委員長商承政府特派委員赴各國實地調查 第十四條本規則自呈准日施行

◎新國會之憲法起草會

三十日午後二時兩院憲法起草委員在衆議院小議場開成立會公推年長之委員陳嘉言主席李繼楨鐘允階先後起立發言先將憲法起草委員會議規則是否適用舊規則加以討論結果仍決定適用新起草之規則並逐條表決次由主席以可否於今日選舉委員長諮詢大衆多數贊成當日選舉旋由主席指定陳寶書易克臬等四人爲檢票員由衆院議事科員發票計在場委員四十三人投票結果鄭萬瞻得票二十六票當選爲委員長鄭登台演說略謂委員長係義務職既承諸君委以義務自不敢故爲遜謝以後仍望同人交相勉勵以期有成惟萬瞻今日有不能已於言者現在世界各國除英吉利不成文憲法外無不有成文之憲典以爲國家組織之基礎蓋憲法爲根本大法根本不定則國基不固政治無由進行民國建立今已七年僅有倉卒草定之臨時約法致歷年變故迭起憂時之士無不以促成憲法爲唯一救國之計乃不幸屢遭蹉跌未副所期萬瞻於第一屆國會即忝列議席製憲之經過均所目擊茲姑約略言之民國二年天壇草案告成不幸而有癸丑之難致國會停職議憲中輟迨民國五年國會恢復滿冀憲法可以賡續開議早日告成乃不幸因黨爭之軋轢復辟禍作國會解散迨合肥討逆成功入掌國政因各省軍民之請求始依法召集參議院修改國會組織法及兩院選舉法乃召集第二屆國會同人備念國本之不固亟盼憲法早日成立雖其中不無持異之人然多數均渴望憲法早成故起草委員早經選定現在吾儕之責任即在制憲一事區區之意欲與同人共勉之即希望同人於極短之時間爲極精之研究俾草案早日竣事使議憲得以計日成功即令政局推移不能圓滿達到目的然我同人製成良好憲法草案以慰人民數年之企望亦可告無罪於國民所謂功自我創不必功自我成也云云演說畢全場鼓掌主席諮詢今日應否繼續選舉理事多數贊成當日選舉當即投票選舉投票結果胡鈞秦望瀾翟文選饒孟任四人爲理事復抽定委員席次遂宣言散會時已五點鐘矣

◎元旦之覲賀

公府禮官處訂定八年元旦午前十時覲賀禮節上午九時以前覲賀各官詣公府西苑門遞銜名柬並入門券乘坐拖床至寶光門進景福門來薰風門入更衣室去外套至休息室稍憩屆十時文武侍從官班立相儀官引各官文在禮堂東武在禮堂西排定班次均北向肅立承宣官入啓禮官恭導大總統出臨禮堂南向正中立奏國樂樂畢覲賀各官向大總統行三鞠躬禮禮畢奏樂大總統先退覲賀各官皆退樂止文官有制服者著制服未有制服著燕尾服帶白領結白手套武官著軍用大禮服蒙古王公呼圖克圖等著制服有勳位勳章大綬者一律佩帶奏國樂時大總統及覲賀各官皆應立正俟樂畢再行覲賀禮各省區軍民長官除陳光遠王廷楨在京外其餘多派駐京委員爲覲賀代表張作霖代表孫烈臣劉恩鴻曹錕代表李鴻舉曹鈞李純代表謝傳安鄒玉春張敬堯代表張敬舜劉淇劉存代表厚胡景伊陳樹藩代表鄭坦王占元代表楊文愷

◎張作霖主留新國會

奉天消息十二月二十七日張使在軍署召集各軍官會議席間演說略謂曩日予對於西南主張以武力解決者原爲促進統一和平起見並無私意參雜於其間現在中央既別籌統一辦法予胡必堅執以干戈相見致使生靈橫遭塗炭是以主張班師回奉將不急之軍隊(即輸送隊)次第解散云云惟聞張氏仍持新國會者頗有主張以取銷新國會爲前提夫新國會爲總統頒布明令由地方公民所選舉遽行取銷豈非自相矛盾應請維持以便解決國是說者謂張使此電恐係某派所運動也

張使前者爲擴充軍備計曾擬設立兵工廠由軍署設軍械廠分別籌備茲據某軍官云近因政府預擬收束軍隊節減經費故創辦兵工廠一事尙難進行已令陶廠長暫緩籌備將來或即取銷此議

◎西南最近之局勢

▲疏通舊議員 ▲派定各代表

自和平會議發生後軍政府對於北方之派使及函電無不切實磋商惟國會中人對於軍府意見頗不一致一部人所主張之議和先決問題首懲辦罪魁不承認不合法之總統及國會此二事於事勢上似難辦到故軍府虛與委蛇擬以一宕字對付之其他如派代表及陝閩湘鄂等省停戰問題國會中亦有一定主張而以軍府不能盡如其意爲憾於是十八號既有致軍府之嚴電二十二號又由兩院議長偕同議員親至軍府爲嚴重之質問至二十三號復在國會開一茶話會議長吳景濂激昂慷慨力言軍政府藉口外交團勸告不顧國會請問諸君有無決心如有決心則於禮拜二日提出一對付軍府議案當時附和者極衆但據一般人所料對於軍政府如果提出急激議案則爾時亦必有擁護軍府之議員與之相角必至起大衝突故最後有金某發表其穩健主張向國會調停擬請當局先設一茶話會向議員疏通隨後組織一政務委員會以位置國會中之有名議員於是議員之怒氣漸下軍政府亦以疏通意見爲必要現已定明日(二十八)設一茶話會柬請國會議員到府敘談以便交換意見解釋一切大約衝突程度業已減輕兩方面不至有決裂之舉動矣據此間報載國會議員因陝閩及代表問題對於軍政府頗有懷疑軍府爲免除國會議員之誤會計一面以書面答復國會咨達胡議員祖舜所提之案略云除代表已經派出外餘皆照辦一面於本星期六約兩院議員開談話會交換意見外幷擬發表一種宣言將軍府誠實之意志布告國人現已由徐季龍部長起草矣另一消息關於選派總代表及代表事北方屢電催促軍府以陝閩問題未解決前斷難開始議和故至今除總代表派定唐少川外其餘仍懸闕如茲查軍府頃接某方面來電謂北方既選定總代表及代表如我西南不選則外人將疑我西南無誠意言和亟宜先選代表俾北廷不致有所藉口軍府深以此論爲然故已於昨日政務會議時先將選舉各代表問題討論閱所擬定各代表姓名如下 胡漢民爲孫總裁代表章士釗爲岑總裁代表彭允彝爲湖南代表劉光烈爲四川代表唐繼虞爲雲南代表王伯羣爲貴州代表崔立爲廣西代表郭椿年爲廣東代表李述膺爲陝西代表饒子和爲海軍代表惟福建代表尙未確定唐少川則仍爲總代表

◎元旦日李蘇督之譚話

南京通信云元旦日下午二時李秀山督軍柬邀各機關首領紳商學報各界領袖在署西花園會宴以慶新年席間李督軍起言云今日爲民國八年元旦與諸君歡聚一堂回憶往歲歐洲大戰國內紛爭百業停滯金融恐慌人民流離死亡不知凡幾吾人處此期內悲嘆傷感無日不存於腦中今幸世界已告和平國內亦正籌商善後將來振刷精神力圖上進皆由此和平二字鼓勵而成故今日非特慶賀新年且慶賀永久和平之開始也云云後某君叩詢時局異相李督謂地點已決擬在甯西南已表示贊成雖有爭持者亦不過少數激烈派耳名稱末節已定名南京會議至閩陝問題南北協同剿辦土匪雙方軍隊各退原防靜候會議解決現經在野和平派雙方疎通亦將成熟當不至因此而生和平障碍鄙人昨接府院來電北方代表准明日(二號)來甯至南方代表亦已派定不日出發並由余私人敦請熊(秉三)張(季直)二君來甯協商一切總以國家利益人民幸福爲前提冀達永久和平之目的云云言畢盡歡而散時已五時矣

◎杭州快信

元旦慶祝全城文武午前十時齊集督署文自杭縣以上由省長領班武自營長以上由督軍領班奏樂行禮幷各於本機關張筵歡宴僚屬

各屬徵收烟酒牌照稅經理不善逐漸短收現查不及定額十分之七故公賣局朱局長擬定整頓辦法先從分委調查入手業已次第出發

杭縣地方檢察廳檢察官宋孟年奉河南高等審判廳電調赴豫昨已交卸首途(繼任爲周璟)聞有該省地方審判廳長希望

※地方通信※

蘇州

▲市民公社之大會　蘇城振興電燈公司本係華商營業惟於去歲曾有添招外股之說迨後亦漸銷滅乃近日又有售與某外人之風傳各界因之非常注意道養市民公社特於十二月三十日開會討論此事幷發通告於三十一日下午一時聯合城廂各公社在元妙觀方丈內開緊急會議到會者計有市公所董事汪炯之及十三公社社長先由道養公社沈來璋報告開會宗旨並擬定辦法三條當以事關地方主權一致表決先行具函質問該公司是否有出賣情事倘答覆未能滿意再行開會籌商辦法

▲朱使北上說　蘇常鎭守使朱申甫昨奉李督軍電令代表某項公務赴京一行朱使奉令後定日內赴甯後再改乘津浦車北上

▲滸關鎭設立高小　滸關鎭向無高等小學校故凡初等畢業後必來蘇就學家計不裕之子弟因之輟學者比比皆是該處市董侯張二君特於本屆教育聯合會時縷陳滸關宜立高小學校之意見書一通經該會審查呈奉教育廳核准撥欵添設現已擇定古基大成殿地點興工建築矣

▲擬開髦兒戲園　閶門外馬路飛雲影戲園自開演以來生意寥落虧本頗鉅現該園主王瑞甫爲發展營業起見特具稟警察廳擬更演髦兒戲改名吳中舞臺一俟領到執照即擬於新正元旦開演

無錫

▲陽曆元旦之景象　流光如駛瞬屆易過忽忽又是陽曆元旦惟居民狃於習慣沿用舊曆對此新元旦尙淡漠視之各機關已於日前奉省署電令循例休假故即通告於元旦日起停止辦公三天駐錫軍隊及水警隊則停止操演一星期學界則大都停課一日而預定舊曆年假改爲寒假須休假三星期是日各機關如縣公署稅務公所水警專署教育會圖書館商會農會均升旗誌慶此外商界中祇有官場營業之中國交通江蘇三銀行及商業儲蓄銀行等數家援例停止匯兌三日懸旗會宴並交換賀年名片聊示新年景象此外大商店如公司機廠及居戶等均照常執業

▲白塔盜刦案　顧山鎭德昌典當夥孫靜山前日雇盛姓小船來城向同和錢莊取得現洋銅元合計四千餘金裝載原船運回以冬令盜多夜間不敢行駛守至天明始自北塘解纜開駛行至長船坊地方時約六句鐘突有盜船隨後飛追而來盜匪七八人手執利刃跳上孫舟嚇禁聲張船戶盛氏夫婦喝聲呼救被盜砍傷兩人腎背等處正在危急時適附近廣勤紗廠放工各工人聞聲往援該盜見事不妙始棄船分頭竄散當經典夥孫靜山馳報警察第一分所許分所長得報立率幹警往捕斯時楊知事適在新世界旅社拜客聞警即帶同衛隊長劉子久偵緝隊員戴壽荃馳赴犯事地方查勘一面飭令戴壽荃追趕及至寺頭鎭弋獲盜黨倪阿大一名隨即帶城解縣審訊該供本地人業雉髮匠此次合黨行刦不諱除即收禁外並令踹緝餘盜矣

鎭江

▲省議員被控續誌　江北姜堰成記錢莊一案初發生時鎭江商會據永生各莊號報告省議員黃江强迫警局刑資拘押曹壽康致激成公憤追請開會當即於前日午後開會討論到會者三百五十餘人尙有對於該案未悉情形來會詢問者多人倪知事沈警佐均到會由會長報告情形後倪知事當即質問沈警佐云黃議員干涉此案有無成記委任文件沈警佐云黃自稱爲成記代表並無成記委任信及號戳倪知事又問何以擅行拘押曹壽康沈警佐答以兩次拘押曹壽康實爲黃議員所迫且皆深夜來局並令刑資等語並提出黃議員親書紙條(此條所書指曾借徐吉人洋三百元追出賞曹手心五十)交衆共閱此可證明當時脅迫之一云云當場公決辦法先電省長省議會報告情形再公舉代表到省面陳大吏該會昨又接到成記號東後某來函報稱託其辯覓事屬有之並無信件等語惟全體公憤一節仰求會長主持和平云云現有某某公民等發起擬聯合城鄉組織公民大會以取消黃議員爲唯一辦法在黃議員方面亦糾約議員數人聯名通電省公署及省議會等處謂錢業某某衆要挾等語詎該通電中名列第二之議員朱翼雲日昨由揚到鎭在商會當衆聲稱並未列名且其時身在揚州此事毫不知情云云朱議員遂於翌晨乘車回甯又聞黃議員迫令沈警佐拘捕曹某時實有親筆信函故商會昨已派人持此信函赴高等審判廳起訴矣

揚州

▲陽曆新年景況　本屆陽曆新年行政鹽務各機關均懸燈結彩升掛國旗停止辦公學校除省立第五學校放年假外其縣立各學校亦放假三日軍界則休假一星期銀行方面中交鹽業三行停止營業三日並紮松栢牌樓綴以慶賀新年等字商界則照常交易間有懸掛國旗者餘則並無點綴

▲緝私統領接事　新任兩淮緝私統領何希古業於一日晨在南河下行轅接事在城各緝私人員及各界領袖均往致賀

南京

▲蘇省禁烟布告　李督齊省長昨(去歲十二月三十一日)會銜布告云本月六日奉大總統令鴉片爲害最烈迭經明頒禁令嚴定專條各省率力實行已著成效惟是國家挽回積習備極艱難毀禁令之稍疏愚民即懷僥倖在稽察所不及遺害仍恐滋蔓此次厲行烟禁在國人固具毅力在友邦並致熱誠倘復陽奉陰違始勤終怠將何以策內政之修明樹國家之威信茲當政治刷新亟望蕩穢滌瑕共躋仁壽所有前次收買存土業經特令彙集上海地方尅期悉數銷燬國家不惜捐棄鉅金委諸一燼凡以注重烟禁力策進行者當爲中外所共喻嗣後中華人民當益知鴉片流毒酷中於民生政府禁令之嚴不容嘗試凡曾犯吸食者旣經戒除自應振作精神力祛習染至私種私運私售均干厲禁並當各懍刑章勿貽伊戚各地方長官有督察之責務各分飭所司認眞稽查期在有犯必懲無諱飾理不力者隨時糾劾依法懲戒本大總統以保民爲重不憚爲諄諄誥誡先哲有言除惡務盡又曰舊染污俗咸與維新凡茲有衆共勗之此令等因奉此仰見大總統滌除舊染振新民俗之至意自應恪遵命令嚴密查辦以期淨絕除通令各警區暨偵緝隊對於違犯烟禁者嚴行偵查拿辦外合亟布告人民一體知悉須知政府此次厲行烟禁凡前在上海收買存土已決定悉數焚燬內地烟種又經迭次勘查剷除外來之源已絕內植之種無存烟孽餘障袪除淨盡我邦人士務各共體斯旨父教其子兄誡其弟切勿再有近染烟毒干犯刑章之事其有下愚無知仍復嗜酣烟癖者一經查覺或鄰佑人民告發立予查拏解送法庭懲治決不寬貸此布

杭州

▲協濟券定期開獎　浙江協濟紹蕭塘工有獎義券定本年一月七日舉行第二期開獎已由該局擇定省城城站第一舞臺照章布置一切並發出通告矣

▲嚴防匪亂之通令　齊省長昨通令警備隊各區統帶暨全省警務處文云本年十二月十八日據警備隊第五區統帶王文彬灰代電稱案查前據金華獲匪周祿供出此次亂匪計畫有分浙江爲福祿禎祥四區以溫台處爲一區金衢嚴爲一區甯紹爲一區杭嘉湖爲一區散布匪徒希圖擾亂而以高尉登爲首領等語核之職部破獲衢城亂匪機關搜出之白布符號均書祿字第幾字樣此言不爲無因現在衢邑機關業經破獲要匪又已就獲加意防範當無他虞第恐各區或有匪徒散布謠言以爲不軌情事擬懇分飭各屬文武各官廳加意防範協緝首要以弭隱患一得之愚尙乞採納等語據此查該區破獲匪黨圖亂機關並獲匪首周祿方玉麟等一案業經本署會同督軍飭次電令懲辦在案茲據前情合亟令仰遵照密令所屬一體嚴加防緝毋致疏虞

▲旅杭皖人之呼籲　杭州安徽同鄉會致北京天津電云北京財政部鹽務署鈞鑒旅京安徽同鄉會諸公鑒田賦加徵鹽斤加價兩案驟增重負皖民不堪省會爲人民代表理當爲人民減除痛苦今乃通過此案是反民意凡屬皖人萬難承認伏乞主持毋任企感旅浙安徽同鄉會代表高鳳德等叉致上海電云上海安徽旅滬同鄉會公鑒吾皖地瘠民貧加以迭遭變亂困苦萬狀近復田賦展加一五再加七分鹽價每石附加一元哀我子遺何以堪此諸公開會力爭旅浙同人痛等切膚本日開會公同討論省會通過此案罔恤民隱勢難承認俟貴處開大會時當公推代表與議除電部署籲請外特此電聞旅浙安徽同鄉會代表高鳳德等

廣州

▲家禽展覽會　一月四日廣州格致書院農業科開第一次家禽展覽會可謂創舉香港澳門將送來雞三十餘種現已有一百五十家投到陳列者各學校派學生往參觀以增家禽學識再香港方面近已組織一家禽學會研究養外國雞之法此次陳列最出色者由廣州農業試驗場長結獎云

▲米價漸平　近日米價稍落外國米已跌二角一石本國米亦見跌廣州之米來源缺乏故月來米價奇漲中央各省不久將運米來以濟市面目下米市價如下一等白米七元半一石二等六元八角暹羅米亦六元八角安南米五元九角七分本國米上等八元五角等八元長白米七元一角紅米七元四角

濟南

▲外交商權會成立　外交商權會發起後迭經各界代表假省議會開會籌備先由各界舉定賈雲濤王子超高標鄭蕭庭李克謙張思韓王慶慶姚仲揚許名世李鶴卿郭珠泉田丙午田凌塵戴雪樵吳儒範十五人爲評議員二十九日下午一鐘在省議會議場開成立會首由各評議員舉定許德一爲評議長當即邀許君登臺就職旋散票選舉正副會長開票結果張公制當選爲正會長王洪一張子衡當選爲副會長該會已正式成立矣

▲商會請禁糧食出境　省城糧食向恃外來麵麥挹注故食糧出口向爲例禁今年來麥秋豐收外之麥較前增加數培而麵食價值仍不少減皆因一般奸商私販由洛口裝載大車販運出口所致現經調查一月之內共運出八百餘大車已由城內外商人向總商會報告危急情形公請總會稟陳省長飭歷城縣警廳示令洛口商埠等處禁止麥石出境以維市面

※雜評一※

◉北代表抵甯　(默)

民國八年開始之第一要事。即北代表抵甯是也。北代表此行。肩國家大局轉旋之重任。將來和議之成否。咸於此行卜之。故曰民國八年開始之第一要事也。

雖然。今日之時局。不能專責北代表也。南代表亦同負一半之責。然而南代表尙以意見未妥洽。故而未正式派定。縱即派定矣。而以地點問題。陝閩問題之爭持。出發尙不知何日。是故北代表雖已抵甯。而與南代表携手晤面。雍容揖讓於議壇之上。其期又何可預測耶。

吾故於北代表之抵甯。吾更屬望南代表之從速成行。以完議和形式之第一步。

此處作爲廣告業務體欲登者請與廣告處接洽

百代公司

本公司新近運到各種唱片一大批即日開箱發售其中名日繁彩花色全齊愛聽真正名角唱片諸君新望早臨選擇無任歡迎

丹桂第一臺初二夜戲價目

官廳六角 特別包廂五角 頭等正廳三角 上層包廂三角 二等正廳二角 三等客座一角

增長勝 王蘭芳 小楊猴 陳永奎 薛銀麟 石月明 麒麟童 王靈珠 黃潤卿 羅小寶 苗勝春 王金元 馮志奎 黃潤悅 李慶棠 陳嘉祥

王靈珠 王金元 麒麟童 李少棠 小楊猴

父子會 遺翠花 收關勝 天上台 翠屏山 亂石山 來店 十一本 二十本 紅蝴蝶

大舞臺十二月初二夜戲特煩最優等文武藝員准演好戲

佳 張桂芬 孫慶芬 孫少棠 應寶蓮 李勝奎 趙如泉 姚俊卿 陳嘉璘 趙竹卿 白玉崑 陳月樓 應月樵 陳嘉璘 王祥雲 陳月樓 劉慧琴 毛韻珂 趙如泉 張桂芬 殷春虎 于振廷 張春海

七擒蛇 三娘教子 掉搶花 徐策跑城 反五關 五本宏碧緣

新舞台初二夜戲價目注意

二等一角 頭等角半 特別四角 特廂五角 月樓六角 逢禮拜六日三演日戲准好

李祥林 劉漢臣 甫臣 湯雙鳳 潘桂芳 趙文連 邱沁如 汪優游 夏月華 潘海秋 歐陽予倩 查天影 鍾鳳林 楊善華 王九林 許奎官 張順來 周鳳文 夏月珊 夏月潤 張德祿 邱治雲 潘海秋 倪金利 李俊豆

盜仙草 轅門斬子 孟姜女 萬里尋夫 唱歌 饅頭 空中 歌舞 庵 准演 全本 關公走麥城

天蟾舞臺初二夜戲特別大減價

花樓七角 優等官廳六角 特別官廳包廂一律五角 頭等正廳三角 三層一角

每逢禮拜六禮拜日准演日戲文武藝員一齊登台 電話三七〇二

蓮花案 李永利 沙香玉 張德俊 林樹森 劉玉琴 高三魁 楊瑞亭 小達子 劉玉琴 趙君玉 李桂芳 楊瑞亭 小達子 趙君玉 林樹森

打龍袍 嘉興府 遊西湖 鐵公雞（張德俊 劉武松 王亭芳 賈寶山） 琴挑 吊 鳳凰山救駕 吳品仙 劉備 張飛 周瑜 趙雲

雙珠鳳 金龜 華車 薛禮嘆月 千金一笑 黃鶴樓（代演水戰）

大世界乾坤大劇場十二月初二日夜戲目

另售每座正廳每位小洋一角奉贈嬰孩牌香烟一盒 包廂每位小洋二角奉贈天壇牌香烟一盒

日戲：馬金鳳 繼小芬 金菊花 楊鑫海 侯雲峯 小菊花 粉禿花 小楊菊扁 祁小彩 芬活猴

夜戲：繼小芬 楊金菊 小金菊 李春花 粉彩來 祁菊扁 小活花 侯雲海 小楊 李金人 小李德

孝感牧羊 草橋關 洪羊洞 打擂 棉花 安關 紡棉 延戲 砂十 痣保官 櫻桃 屏山 翠屏 頭本 左宗棠 吃人肉 非是圈

准逢禮拜四換演日戲 實演偵探 片共十本 佳作 第十八九念一念

新舞台

初三夜特敦請著名票友演義務戲一夜

頭顱 客串我 客串亞 商隱

◉助公益 ◉作善舉 ◉飽眼福 ◉一得而三便

（公益）內地火政 舞台之救火會 … 三軍武家坡 商隱 拿高登 頭顱 亞頭顱客串我 商隱客串 客串亞 蘇三起解 水淹 … ○注意 … [illegible]

天蟾舞台初二夜戲 夜大價減戲

花樓七角 優等官廳六角 特別包廂五角 頭等正廳三角 三層特等二角 三層頭等一角

小達子

薛禮嘆月（特煩雙齣） 黃鶴樓（代演水戰）

趙君玉 楊瑞亭

千金一笑（特煩雙齣） 黃鶴樓 挑華車

大世界

中國第一俱樂部 在上海西新橋境

游資每位小洋二角童僕減半

乾坤班 文武京戲 大長片 電光影戲 小京班 文武京戲 優美社 文明新劇 白雲鵬 文明大鼓 老倭瓜 特別大鼓 人人笑 特別口技 鳴津班 大套曲藝 何質臣 單弦快書 駱彩吾 南金子 戲迷變簧 山東班 梨花大鼓 侯嵐波 王鳳祥 文明快書 周珊山 時新灘簧 曹少堂 文明宣卷 陳士林 陳瑞麟 果報錄 吳玉蓀 白玉蜻蜓傳 吳小松 描金鳳傳 吳小石 白蛇傳 葉聲揚 英烈傳 石秀峯 金鎗傳 花園內 小蓬山 跑馬場 機器游戲 大跑馬 小廬山 靈禽仙蘤 樓下 哈哈奇鏡 樓下 動物院 商場內 彈子開 素麵館 各色素齋 大餐券 每位一元 春申樓 中餐券 每位五角 京蘇大菜 日本式 衛生食品 共和廳 精雅茶室

大世界隨票附贈每日獎品券

詳細鐘點及菜單請看大世界報

煤氣引擎

煤氣引擎發生之氣力其費最廉隨地可裝開關靈便用之者不必具有專門技術本公司且備有各式引擎聽客租用欲知詳情者請與西藏路五號事務所或南京路二十九號樣子間接洽可也

上海自來火有限公司啟 2

老白濁可醫

自濁初起時用最新科學醫治不過一星期均可痊愈斷根往往治法不良加之洋射器皿不潔將前尿道病移至後尿道而成老白濁炎此病並無十分痛苦惟尿中含有膿絲早晨封口有一點白膿上常有膿跡每逢天氣更變或身體疲弱飲食不慎腰水尤多此症隨久不醫不但陽具倒痿見色流精而且尿管窄小便不通致成尿毒損害己身貽禍妻子危在旦夕矣本院有鑒於斯特聘歐美專科畢業之醫學博士精

白濁倒陽新舊輕重限期包愈

無論等症可均永無後患就醫者請從速

診例門診一元二角出診五兩二錢 路泥城橋東首勞合路對過大慶里口愛仁醫院便是 電話四七一八

院長余啟 戊1261

中華慈善協會收欵誌謝

承盧護軍使助洋廿元江海關監督馮助洋八元南洋林君和緯助洋廿元謝君…助洋十元某佛小姐姚公館各助洋五元楊慶和發記蘇州彭君芷清王君清泉萬公館胡公館各助洋…一元紙領之下感佩同深除製奉收條外合亟登報以揚仁風再者值此隆冬無告窮民飢寒交迫敝會特派司四處調查給以衣米票特赴敝會領取奈經費支絀失濟堪虞務望各大善士隨願樂助或衣或米均任捨施俾寒者得以蔽體餓者得以救濟無涯 伏維公鑒

上海文監師路中華慈善協會同人公啟 甲101

孟河費繩甫之壻各科內治法完全徐相宸先生

診所上海北泥城橋鴻興里 乙1258

先施環球統辦貨品 公司

各部貨物品美價廉 惠顧無任歡迎

濟公活佛

新舞台 接排四本 勸善懲惡 救世好戲 預先露布

第四次出現 活佛

看別的連臺戲非要看全了舞臺能明白惟有新舞臺的濟公活佛則不然全部無論排多少本數合攏來是佛的活史一生救苦救難的歷件每本分開有極獨立的趣事情扶貧濟困皆可當看本頭抽尾無佛之佈景又飛景出有長巧虹中新添嶺火景則瀑奇如闘下有山峻節義宣賑佈民外四玲瓏倉惡化貧員怪崇梁情通興妖作魄法劉萬道追魂奮力凶妙薩大鬬法道活老鎮活燒老女雲菩觀強搶民平祥蘭奴路見不賊惡雲雄中審毛雄莽家闔下會英亮員英床驚走陳鳴和外頭嚇跑雷強尚公害弟濟 [illegible]

勸業場

一層小京班：李福先 朱福瑞 周福善 馮福勝 徐福信 王福英 陳福強 趙福和 茄福中 陳福強 倪福長 周福善 朱福瑞 趙福和 王福英 宗福皋

初二夜戲：草橋關 彩樓配 定軍山 日月圖 三疑案 年羹堯 過巴州 鐵蓮花 紅梅閣 浣紗計 ▲▲▲傘 殷 洪▼▼▼

二層彈子房商場樂館：金如清 朱少卿 章桂泉 汪佳月 馬金生 吳玉蓀 日夜蘇灘 刺馬 雙珠球 改良戲劇 玉蜻蜓

三層游戲園：明德社（新子女劇） 日戲後本楊乃武 夜戲自由花

四層：鄧文濱 改良戲曲 馬金生 改良戲曲 周金鳳 描金鳳 周杏泉 中外戲法

詳細鐘點及戲目說明書請看勸業場日報

本台重排文武好戲 塔子溝 全新佈景真刀真馬鎗上準於廿九三十日日夜演 如小班京者每位加洋一角座滿止藏入不擁擠廣來賓請務早臨

永安有限公司

冬季大減價

二十天

請勿失此機會

由陰曆十一月二十八日起

華俄道勝銀行廣告

本行於西歷一千八百九十五年奉俄廷諭旨設立收足基本金庫平足銀三百五十萬兩歷年公積庫平足銀一百七十五萬兩公積庫布二千六百九十六萬元中國政府撥充資本金庫平足銀五百萬兩總行設在俄京彼得格勒分設英京倫敦法京巴黎遼東之孟買加爾吉打香港橫濱北京上海天津漢口烟台牛莊青島大連長春哈爾濱海拉爾… 本國期票匯兌各埠通商大埠往來匯欵如匯至俄國各埠者尤為便利 河海參威成立在俄屬西比利亞及蒙古尚有八十五處凡各國繁盛之區均有妥實代理之家本埠分行辦理銀行一切交易長存暫存銀洋欵項利息均有保險櫃出租如欲知租價章程請至敝行面議可也

召股聲明

茲因石路中市泰興昌新衣店前股東錢蘭生君另有別就情願將伊名下五股股份權利憑中章功大君於本月初四日推與鄒人營業三面言明店基生財裝修貨物招牌一應在內共計盤價九八元六百兩正其銀當日付清惟於該日前所有該號人欠欠人賬目概歸前股東錢君自理與鄒人不涉自召之後一切賬目亦與錢君概不預聞除另立推股據外特登申新兩報聲明 十一月廿七日召股人吳榮昌啓

718

廣茂機器製罐有限公司廣告

本公司為振興工藝輔助實業起見集股購機設廠滬上聘請技師專製各種顏料藥品食物等盒以及一切大小方圓罐盒軍用器具出品精良價從廉限期不誤各寶號如有所需儘可照樣仿造不論另躉一律承辦倘蒙惠顧請移玉英界成都路白克路口本公司面洽或示知當即着人來前接洽可也 1431

中孚股票公司廣告

專營買賣滬寧滬杭津浦川粵漢鄂境鐵路股票證券湖北官錢局存摺及公債儲蓄等票承辦各行股票並代收中國公司各輪船銀行股票 許准市價誠信無欺 本公司在永昇平世界里 設英大馬路石路口 餘興里電話四九七五 電話一二四六 乙1402

華僑藥社

戒烟上品

愛國補丹

本社不惜工本特聘名醫參製妙方專用上等道地藥料配製成丹論新舊烟癮吸烟者可除根永不能再吸烟包入口無誠之寶中品價目小目戒烟一瓶試服十粒一元大瓶二元五角批發從廉洋一角所購原件外埠海上總發行所北河南路安永里

乙1460

續嗣聖藥

男子九醜丸

專治先天不足後天失調陰陽虧損遺精夢泄之症服之能強身壯體筋骨功效諸疊且能抱伯道之憂凡請試服雙料元每盒二元三角 門牌棋盤街口上海一號命之者服 廣東保太和啓 548

尋丫寶格

茲於本月廿八午後二句鐘在法界名仙橋走失男孩一名年五歲名方藥根言語太湖楚陽面米色頭戴絨線帽有疤炒和尚頭花絲… 如有仁人君子見者送到酬洋十元 … 八仙橋大森板木號啟 甲

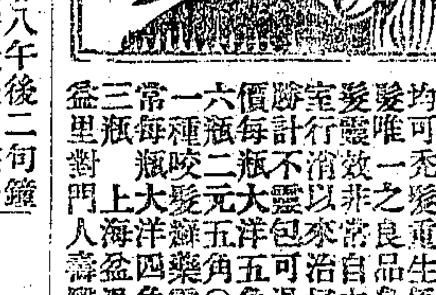

白病後產後脫髮可均禿一之良品生髮係鳥本 … 價每瓶大洋一元大洋五角 … 發行所上海 … [illegible]

保險

保費極廉 賠欵迅速

電話四九〇 乙1339

第一靈驗

正玉樹神油

所傷刀傷流血及一切無名腫毒久已遠近馳名真正玉樹神油各埠均有出售請到上海大馬路河南路口一品香 … 每瓶洋三角 蘇州閶門 … 鹿芝館 … 532

吉住醫院

內外兒科 眼科產婦 耳鼻咽喉 花柳梅毒

虹口有恒路三十四號 電話北三零七二 設有病室 入院隨意

梅毒淋疾橫痃瘰癧神經痛痔瘡筋肉及關節僂麻斯質攣者播蘧性皮膚病塗萎症夜尿一以上症切病採均已靈得最應藥品射備注痛絕無庸苦毋已住院無試者效不立症望急◎注意特本院凌聘王擔雲君譯任通隔可無處膜之

前門牌香烟

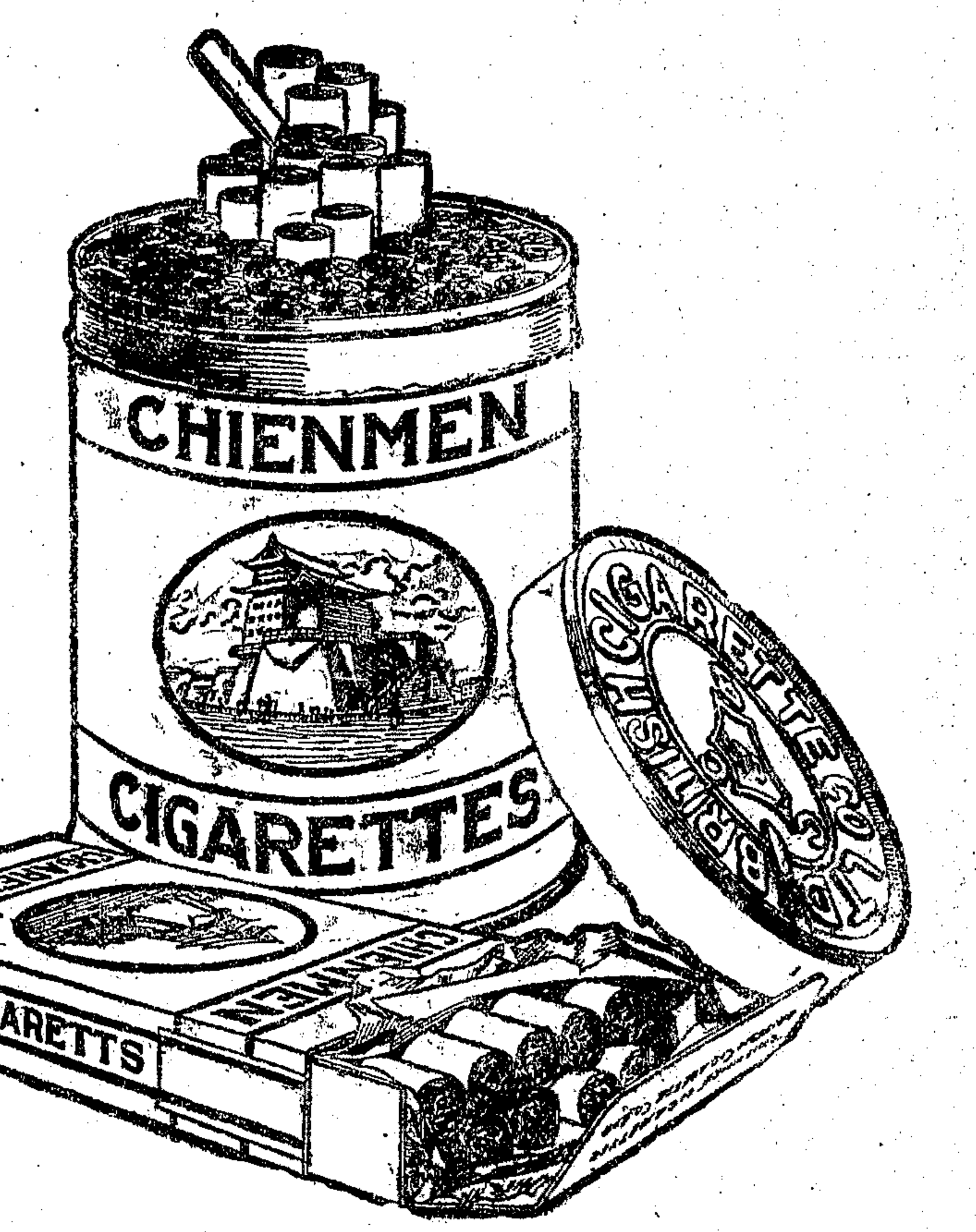

新訂價目

每包十支售小洋一角

每聽五十支售小洋五角

各處均有出售

英美烟公司總理

267

專治 水土不服 猝中昏倒 酒醉船暈 精神鬱結 時令疫疾

諸位不要害怕

虎豹不足畏可以預防則虎狼目能賭之而可以避走賭目不可賭無從避走然有病毒疫癘[illegible]防疫莫不有[illegible]仁丹[illegible]不足畏也

[illegible]

百寶藥盒外面之放大圖

百寶藥盒特長

此藥盒器係做所多年苦心所精心構成最精式樣金面外觀美術精美其妙其難得尋遍中國古來有名之寶件稀色燦爛彩鑄精緻好新穎奇巧為藥高品之珍寶也

此藥盒裝子有壹角包之七盒五角包紙盒亦呈壹個

永昌洋行

新到 藍牌白蘭地

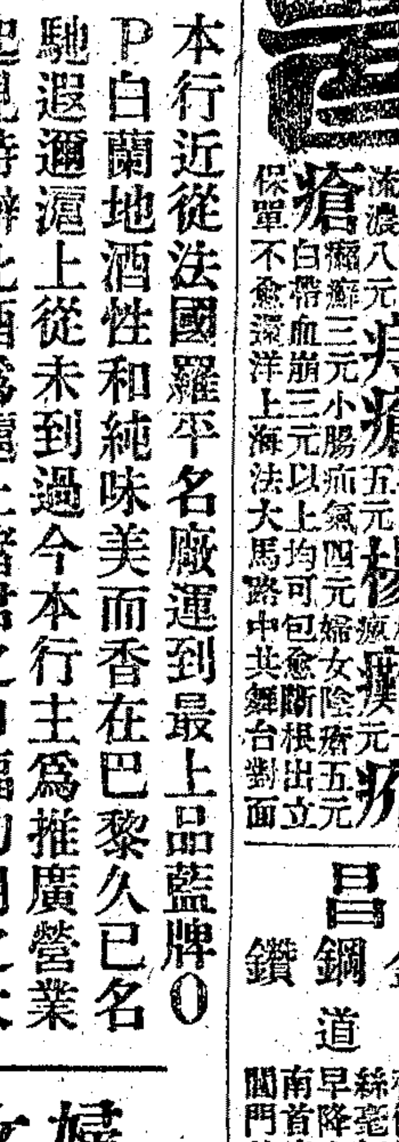

本行近從法國羅平名廠運到最上品藍牌O P白蘭地酒性和純味美而香在巴黎久已名馳遐邇滬上從未到過今本行主為推廣營業起見特辦此酒為滬上諸君之口福功用之大能順氣化痰止泄瀉而利濕開胸和胃有此數大功用為滬上各白蘭地之冠眞所謂醞釀功深衛生中之再妙品也門售克已批發從廉惠顧諸君請嘗試之方知本主人之言不謬也倘蒙賜顧請駕臨英大馬路一號本行為幸或本埠及外埠各洋酒食物號中均有代售

5

北京保春堂醫包

本堂醫士奚崇山在申臨診二十餘年見多識廣看好男婦新舊梅毒透頂爛喉損鼻壞服過身紅斑瘋癱白濁血淋小便腫爛魚口便毒痔瘡疥瘡一切危險惡症從未登報自誇上醫藥如林眞假難分本醫生因[illegible]

下疳 痔瘡 楊梅 橫痃 白濁 瘰癧 疥瘡

保單不愈還洋 上海法大馬路中共舞台對面立

程鳳生醫生 白濁丸

此丸專治五淋白濁尿管刺痛花柳熱毒初起點滴逐至旺流若不早為醫治後患難言本醫生研究歷此丸服下立刻化濕熱消七止痛止濁每中盒大洋七角大盒一元如年久白濁不止身體虛虧另有體處白濁丸每盒一元包好痊愈無效還洋浙江路三馬路口北首時芳照相店隔壁德法製藥公司程鳳生醫生啓

Z1371

有五不怕 媧皇補

有部人於藥餌本不迷信冷時怕熱不怕你不信從前怕而者怕勞怕窮更可笑正與閱報見妻對媧皇補因購之服之功今扶之可乾證健精神力也每陽有怕順孕育不怕窮省身體坤強故五不之各日康有子有元四怕登調俗語云二元售元各況洋一元有寄已啓瓶房等皆陳自求啓藥報安微

136

全昌

新到大小金鋼鑽 批發公道

本號自運金鋼鑽以來已歷三十年貨眞價實老少無欺信用昭著蒙各界同聲揚又續到鑽色白光亮廣大小鋼鑽手局巧慶鑽圈行日中別金銀首飾禮物精戒製一外齊備首服鏡等類不二價絲毫無價扣如美眞新世界早降上梅跑馬廳賜顧請南首安康里口分設蘇州閩門外馬路便是

29

靈驗心肝胃氣痛 一瓶斷根

此散專治遠年心肝胃氣痛苦不堪言者凡有痛時服下即可痛止性命難保之症試驗無效者如遇此症速治之速服此藥無不立效凡服此散永不再發限一瓶二元每瓶大洋一元新世界上海英大馬路三馬路東門首館發行

79

四十餘年老店 第一靈藥

珍珠牛黃解毒丹

花柳毒乃危險之症稍一不慎則誤致命必致毒入骨髓輕則絕嗣重則服藥不治無怪花柳輕者一館特製此丹專治一切花柳病症服之永不再發

毒積之滯患一掃而空人月服三次生新衛生及常患花柳者有服此丹者新館分設廣東鹿芝館內上海南路三馬路口河南路蘇州閩門

每瓶洋一元

131

眼目重明 疾無憂

瞽目奇方

此方治病人之眼目則勞能心之將近能目治遠不有…

491

婦女閉經丸活人無算

乾血癆第一聖藥

此藥專治婦女衛任損傷及腎虛血枯血少血閉而或憂鬱思慮過度而經不行則氣血凝聚漸成乾血癆症每盒大洋二元分售上海新世界各藥房本齋經售京都西路設局

486

獨步戒烟

樓品芳

醫生研究戒烟稍有心得願將自己戒烟…烟癮大小均可服用…每瓶大洋一元五角…上海北京路吉里…長春藥局

回春

Z13081

京都天德堂

色路下載特備男女養病房間數所內外埠病家來申包治定期不煎於下後來復發必要分中上三等以便者誤服重後加十倍輕者終身天島地尤甚者性命難保

三特色也

本堂粉水無不妙藥為另有危險

搜毒丸 加料五寶丸

化斑脫毒丸 家藏秘寶 抽骨換胎脫殼之力

橫痃內消 敗毒十寶丹

專治 雷殛火焚 移山拔鼎之力

五淋立止白濁丸 新方下疳散 性命無憂除根保安丸

最可惡者天德堂占一氏

遐年以來各有不同名兩敗也 惡極險極製造廠

諸公慎之 一套自誇 最猛烈之品

本堂奚占一大醫士 妥當保人 其中特

一脫離苦海也 一特色也 二特色也 包醫包愈 透骨

上海三馬路大舞臺斜對面 天德堂

此處作為廣告地位如欲登廣告者請與廣告處接洽

毒門國手周鳴岐醫士

滬上毒門醫生之多幾如過江之鄉求其醫理深邃手術敏提藥品純正者什不得一蓋若輩心理但求目前之利罔顧貽人之害罔不足怪惟周鳴岐先生於醫理既極深邃手術亦極敏提所需藥品尤極純正於近今毒門醫生界中實推唯一國手用敢登報介紹診所在二馬路天蟾舞臺對面

良醫濟局介紹人　朱葆三　楊小川　虞洽卿　顧馨一　沈聯芳　蘇筠尙　陳潤夫　楊信之　王[illegible]生　謝蘅牕　傅筱庵　錢達三　錢貴三　莫子經　聞蘭亭　李右之　徐菊如　張樂君　同啟

本埠新聞

官商慶賀元旦紀

前日（一號）爲中華民國八年元旦佳節各機關均循例休假惟電報局因收發電報仍照常辦公駐滬交涉公署因招待來賓是日點綴甚形華麗門前滿紮冬青鮮花備有西式茶點啤酒等類上午八時陳交涉員率所屬各職員舉行團拜禮正午闔署人員敘餐此外如滬南工巡捐局上海稅務總公所縣商會內地自來水公司華商電氣公司第一區警察署暨一分駐所棉花檢查局第二區烟酒公賣局並烟酒兩業各分棧等一律高揭國旗同伸祝賀即各商號亦皆升旗慶賀惟營業照常交易至錢市則因陽曆元旦適值陰曆十一月底正收付結束之時不能休業故展至昨日（二號）始行與北市同行一律休息

江寬案又展期審理

楚材軍艦撞沉江寬商輪一案前定上年十二月三十日開庭續訊因招商局方面人證未到不能審訊展期在案茲聞此案已由松滬護軍使出爲調停電請海軍部綏審俾便和解業由國務院電知上海審判處准予展期兩星期故此案結束之期須在夏曆春間

國際稅法平等會近訊

主張國際稅法平等會自成立迄今已得北京天津保定奉天吉林黑龍江張家口山海關濟南烟台太原南京蘇州上海安慶南昌九江福州杭州武昌漢口長沙常德長安蘭州迪化南甯雲南貴州熱河各總商會及各分商會省議會等來電贊成刻又得汕頭開封梧州三總商會湖南安鄉縣商會黑龍江省議會烟台絲業公會等函電咸願一致進行現聞該會今日在一家春公宴各商業領袖會商進行辦法茲將來電探錄如下（汕頭總商會電）奉函敬悉我國關稅諮訂協定貧弱不振實基於此諸公乘此時機請願修改救國宏謀無任欽佩敝會極爲贊成請附驥名一致力爭除函各商會外謹覆汕頭總商會敬（開封總商會電）奉函並緣起簡章敬悉諸公鼎力提倡發展商權無任欽佩敝會極表贊同所有一切進行之處尙希貴會隨時指示以便遵照河南總商會沁（梧州總商會電）閱貴會發起主張國際稅法平等擬公電美總統主持公道敝會極表同情乞賜附名仍盼惠教至感梧州總商會叩豔（安鄉縣商會電）稅關主權乘機收回凡有血氣無不贊同惟望積極進行早落成效湖南安鄉縣商會叩（黑龍江省議會電）稅法不平人民飲痛已久貴會主張平等曷勝欽仰敝會極願加入一致進行黑龍江省議會（烟台絲業公會函從略）

永久和平會之響應

中華國民策進永久和平會自開成立大會以來各界來函贊成者日有數十起之多聞該會辦事各員每日晚間必開會議一次審查各處來函彙列成册以便日後逐件宣佈又聞天津漢口廣州各埠已經有人組織支會其餘各省亦會有人前來接洽

浦東大紗廠部准立案

浦東方面前由華豐染織廠經理聶永清發起組織浦東大紗廠會經擬章具呈農商部註册立案並訂期本月五號（即陰曆十二月初四）午後假南市縣商會開會邀集各股東等商進行已紀前報茲聞聶永清近接北京各股東來函知已奉農商部批准立案惟以來呈創設地點與該廠總協理姓氏職銜均未聲叙飭即補報是以前日（一號）由發起人在華豐廠內邀集王一亭奚萼芹廣張樂君等開茶話會提議一切決定五日開正式大會時請各股東當衆討論決定創設地點及舉定總協理後俾將姓氏等呈報農商部察核

上海木市之新調查

東方新聞社得祥泰木行消息云自中國木業公會內部竭力互相維持後上海木市情形稍佳目前中國錢莊現欵短缺不肯出借於小木商及中國工頭故交易必現錢價雖大跌生意仍少平常期欵以三十日爲止中國木業公會議定花旗松做期欵者七十五兩東洋松四十兩木商多依上述之價出售惟小商以需欵孔殷故以提早收賬爲條件茲經徵實確有木船陸續放洋運來中國花旗松本上星期到貨一船皆花旗松今貨交上海已七十兩一千尺將來木價必漲此當然之勢也附正月一日之木價如左（均以一千尺計）洋松六十五兩留安板（非力資木）四吋七十五兩（每加厚二吋加銀五兩至十八吋爲止）留安段頭九十兩安必東板（非力資木）四吋八十五兩（亦每加厚二吋加銀五兩）安必東段頭已鋸成者一百兩柚木（暹邏木）板與方塊無定價亞克鋸至八吋寬者一百兩（每加寬一吋加二兩五錢）斬方魚林松（鴨綠江松）二十四吋以內五十兩二十六吋以外五十二兩半黃松十八吋內五十五兩二十吋以外五十七兩八錢東洋松三十五兩白麻栗五十兩黃麻栗五十兩桂木五十兩亞克六十兩企口板洋松四分寬一分厚頭號八十一兩次號七十兩又六分寬一分厚頭號八十三兩次七十二兩半又四分寬一分二五厚頭號八十五兩次七十五兩又六分寬一分二五厚頭號八十七兩次七十七兩半黃麻栗小貨頭號七十五兩次七十兩安必東二•三四分寬一吋或一吋二五厚頭號一百十兩次九十五兩亞克與安必東同價花亞克二分寬半分厚頭號一百十兩次無定安必東二分寬半分厚頭號九十五兩次無定柚木二分寬半分厚頭號九十五兩次無定

紗市跌價之外訊

東方新聞社消息云香港紗市自休戰後大受影響五星期來日見軟弱孟買之價且大跌洋商見勢不佳急欲脫貨中國商會以高價收入大宗貨者亦不得不貶價出售自認吃虧每包約損失三十元至六十元西商共賣出紗三千包華商七千包

新地審廳長之莅任期

上海地方審判廳長陸達權近奉司法部電令調往甘肅高等廳任用遺缺委京師地方審判廳推事張元桐來滬繼任茲悉陸廳長昨已接新廳長張元桐來電准於一月十日到滬接任當飭各推事書記官迅將已結未結各案趕速結束俾資移交

崇明分治之先決問題

內務部因崇明分治問題特派部員高幼農（增秩）來滬調查茲悉高君昨因崇明縣知事賴葆臣及該縣紳士來滬賀年之便當即邀同該縣紳士施滋培王清穆及賴知事等集議良久決定先從調查入手並提出辦法如下㈠崇明地居海濱田賦收入向係內外沙於上下忙開徵時併繳製串惟內沙外沙之收入未分現須調查內沙每年收入若干外沙每年收入若干分斷核實開報㈡原有附加稅分內外沙若干㈢內沙居民外沙居民人口若干個戶若干㈣該縣城廂內外已否設立工廠施行實業內外沙有無設立人工往來有無窒礙㈤學生人數屬於內沙若干外沙若干㈥教育機關公私立學校內外沙若干㈦教育欵產應如何重行分配原有如何㈧外沙設立公署局所警察營長應如何𩔗設及現有機關㈨俟調查完畢公開會議回部報明核定

公共公廨文牘科改組

公共會審公廨之文牘科擬重行改組分爲民事刑事洋務三科每科派稿生收發各一名書記二三名以專責任曾紀前報現聞此事業由關讞員商准領事團於陽曆去年十二月三十一號宣佈實行原設科長一缺改稱特別書記其民刑洋三科每科各派秘書收發各一員錄事（即書記）兩名會審官辦公處（即簽押房）派秘書二員錄事二名所有因改組被裁之人由關君商請工部局每名加給恩俸半年以示體恤

刑事案規定訟費

公共公廨華洋訟案除民事訴訟繳納訟費外餘如刑事等案向不取費茲經檢察處稟准中西會審官自民國八年一月一日起凡稟請出一傳單應繳納訟費銀一元每一提票繳銀十元業已通知各律師一體查照

賞格注意

本月廿八日早有常州人陳菊芳年十九歲身中面長圓面帶黃黑色耳後有疤瘢去怡康○寶豐○信孚錢莊三摺已被冒取鈔票洋元又八蔴一莚新光珠六十粒一分八蔴元珠兩粒如有人知風報信因而尋獲賞洋一百元人贓並獲賞洋五百元通訊處新北門內潤昌珠號或萬源長珠號該欵儲存以待決不食言所有怡康○寶豐○信孚三莊摺已向各該莊掛失作廢特此聲明諸各界注意焉

山森醫院秦山森醫士

專治男婦內外各科以及瘋癱肺癆疑難雜症花柳梅毒包醫包愈割症戒烟及六零六注射血清療藥注射等

診例　門診每日上午八時至下午四時診金一元出診下午四時至八時診金五元急症隨請隨到

院址　法租界北（褚家橋）1618乙

厲士生監製　印度草根丸　滑大腸清血　助消化治胃

濕藥聖劑　常服免病

每瓶五角　每打五元　上海總經理處　北四川路大同春藥房　四馬路五洲大藥房　各家藥房均有經售　135

介紹專門花柳病科周文卿

介紹人　楊小川　陸達樞　林仲立　虞洽卿　顧馨一　王[illegible]生　沈聯芳　蘇筠尙　王一亭　陳潤夫　楊信之　傅筱庵　張樂君　錢貴三　姚紫若　莫子經　徐冠南　姚慕蓮　張逸槎　董榮卿　余葆亭　余炎卿　葉鴻英　汪漢溪　李英石　李右之　同啓

花柳病滬上流行最多傳染之後終身成病者及妻子危險莫甚於斯然患此病者或即羞以告人或因自行亂治日久痛苦萬狀初則痛繼則刺痛……周文卿先生對於此症……義務診治……各症包醫可出保單……所用藥品均屬王道……

白濁　下疳　橫痃

萬國九洲第一靈驗耳聾聖品

京都天寶齋○謹告同胞○耳聾痼疾○我有神劑○服此立聰○奇驗神藥○包可斷根○另有立止心胃氣痛散服下立刻止痛每瓶一元

凡患耳聾之症皆因腎水虧損火上炎或因鬱火傷肝以致耳聾耳鳴耳脹耳熱耳痛等病本齋家藏良藥應試靈驗故出而問世非徒漁利已也義濟男女老幼久年初起一經服此九二三盒立覺血氣調和呼吸官商試驗乃第一聖品每盒一元每料六盒洋五元如京都天寶齋啓　靈提補眞陰生津液退浮火除邪熱雖十年廿年舊症服九一料亦獲奇功雖極重久年老聾服此九二料無不轉變後聽真乃第一聖品有兩耳挖損作爛者用八寶吹耳散無不立愈每瓶七角若有虛言罪人我惟天　鋪設上海二馬路西鼎新里內京都天寶齋啓

關於虹口鬧事之文牘（續）

十二月二十七日工部局總董不爾斯函覆日總領事其文曰茲余謹答覆十一月四日關於虹口鬧事之來函工部局對於來函中意見已予以審愼之注意與考慮工部局之論斷與報告中某種言論不能使君滿意工部局良用歉然但余竊有聲明者工部局不能贊同君之意見而謂此項論斷與言論足令讀者對於騷擾中各事發生完全錯誤之印象其實工部局一再考慮以爲此報告書詳審爽直而且公正其加諸各文件之意見與建議要皆公允或褒或貶適如其分既無所偏袒亦無所徂此番鬧事論者殊多誤會甚至日捕應負其責之說亦爲一般人深信不疑此當爲君所熟知者工部局遇此情形故以爲工部局所調查者及報告與納捐人者應有旁證博詢不厭求詳之性質不僅以工部局所查知者爲限第余願確告君者工部局雖調查廣博然於決定斷語及提出建議之際凡欵之佐證或與鬧事原因何方負咎無甚重要關係之證據則工部局概不濫收爲余既以上述大意答覆十一月四日來函請更就來函中特別提出請工部局注意之各點逐條答覆如下㈠君謂表帶事雖屬細微但可見此後鬧事所由起之眞確原因故甚關重要云云工部局對此意見不能同意茲謹將波克捕長之報告摘錄於此其言曰余議呈報者擊破電燈泡與竊表二事實爲騷擾之眞原因此層已就送交日領署公堂之證據而證實之因表帶事曾有爭論此帶當時未能尋見未幾卒經覓得次晨送交公堂至於十七日晨提出此案時日本警務裁判官告余以此案已在千代田軍艦上審訊據水兵供稱茲鬧原因余由表帶而起此種供詞顯爲日當道所深信蓋裁判官聲明渠不願聞此案之任何證詞也余堅請堂上錄取證詞傳訊證人以此案頗關重要之故十八日晨所有證詞者經送交而裁判官於證詞已送之後提議謂宜令原告註銷竊物控案並聲明不確因海軍當道以此控案辱及海軍全體大爲震怒也又謂表帶當係於擾攘時爲華人竊去余當時答稱論令原告註銷控案非余權力內事並聲明就送呈堂上之證詞觀之此爲甚有力之控案於是堂上遂在控案單上判書聽候再訊字樣㈡報告中所稱水兵控案停擱未經判決一語華諸上述殊爲確實余敢謂其並未含有正式釋放之意工部局悉貴總領署無裁判權加諸水兵果爾則余請進一言以工部局所知送交日領署公堂之證詞概未錄下轉交海軍當道而捕房亦未得請律千代田軍艦觀審之通告也總巡報告中所稱顯有理由可信鬧事第一夜退去之大批日本水兵卸除戎裝改穿便服與鬧是晚隨後發生之各處騷擾一語未經證實故工部局並未重視此語但君既言及此節余請引七月二十九日上海日報所載某日人議論之譯文以告君其文曰聞千代田軍艦水兵之在岸者聞此爭鬧即憤慨異常大半換去軍裝改穿便服於夜深時以若干限度之暴烈攻擊修表者在余觀之此係實事彼等之出此固因憤慨之情不能抑制但既爲軍艦之水兵深夜便服屈身私鬬未免可慨耳云云報告中並無七月十六日以後鬧事諸夜日本水兵未曾被阻留於日本海軍俱樂部之說蓋總巡於其報告中固切實聲明改穿私服參預騷擾乃七月十六夜事也是夜附近境內至少有水兵七十人彼等由崑山路與吳淞路之交點被千代田軍艦之軍官一員日人團練隊長驅回此乃有證據可表明其確者君謂總巡所言水兵改穿私服一事不應列入工部局報告中余謹答告曰工部局之意以爲凡與鬧事有關者不宜刪削總巡之報告所以全行發表者即本此意也㈢來函以紀事文中關於二日人店夥事爲不確此說工部局不能贊同查此二人於七月十八日夜十時半左右在吳淞路擾亂秩序毆辱巡捕並奪回所拘之人致被拘捕當即解送貴領署未幾顯由貴領署釋放因是夜十一時左右曾有人見此二人復在外也次晨捕房正式起訴據捕房意思送交貴領署之確鑿證據已證明其罪使此二人果爲路過之人故卹以申斥而開釋之則控案單上何以註有聽候再訊字樣此誠工部局所不解者也㈣工部局初以爲亂時所拘日本平民之重要案件日領署公堂如何處置必有以通告捕房蓋向來此類通知由上海其他領署公堂自行送出而不由工部局請求也來函所稱日本平民十八參預鬧事審明有罪業已分別懲辦或驅逐出境或監禁數月云云工部局聞之頗爲滿意但以工部局所知此項平民非由捕房所拘亦非由捕房所控然則直接辦理是案者當爲日領署巡捕矣余請爲君告者日領署巡捕此舉是又得允許以執行工部局捕房所應行且不容他人越俎代謀之職務也報告中所言日領署於懲治有罪日人之際表示輕縱數語係指亂時及亂前所發生之事件與工部局及捕房所知之案件而言至於來函中所言懲辦各情則在工部局觀之固無所輕縱也㈤來函所稱維持上海之治安與良好秩序責在工部局當道領署既不能阻衆人之集於街中又不能干預上海之警政領署之權於此有限云云工部局深爲贊同同時余謹請君注意於八月五日君所發之函蓋君於此函中曾謂因總巡來晤之結果君乃施行種種必要方法以使日本人民維持治安與秩序敢謂此項警備方法已完全有效也至於某部份日人蔑視其領署代表一節則余敢謂一部分日人之行爲與貴領署人員之言及工部局所知之亂時他種事件確予人以甚切實之現象而知一部份日人曾蔑視貴領署之權力也㈥七月十九日夜華捕之集於虹口菜市確爲破壞警紀之大事工部局固承認之但如何聚集於此則已在紀事中詳言之所須切實聲明者虹口境內巡邏路線多以虹口捕房爲集中點而支配者虛上差巡捕得於捕房附近替換下差巡捕據警務董事與工部局意思未有證據足使人有理由從事猜測而謂華捕聚於菜市係依照預定計劃而以破壞租界治安與秩序爲其目的也至於里夫斯捕長所稱渠於七月十九夜十一時四十分經過菜市而往捕房時見華捕集於其地極爲安靖而有秩序云云君指爲奇談第余請爲君告者里夫斯捕長之言已得一平民同時經過菜市者所述之證詞爲之證實矣㈦捕房未能證明七月十九夜開槍之華捕未能指出致死一日捕與一日民之兇手極爲可憾其所以未能之故大半由於華捕短銃檢閱之疏解此層已於報告書中工部局調查欵內切實言之並予以處分矣至於君所提議華捕至少應即革除㈡節余請答告君曰工部局承認破壞警紀之一事業已發生故於工部局決議主張一律降級之紀律上懲戒以前曾嚴重考慮以察全行革除一舉可否施行嗣覺此舉實行勢必使無辜華捕同遭革除而與聞亂事但未證實之華捕反得無所懲責工部局且覺此舉不徒無益且可引起後患而一部份中日人民間現有之民族惡感尤必因此愈深爲紀律上之懲戒似嫌不足工部局亦以爲然而總巡之報告亦曾以此爲言工部局初擬在會審公堂控告與亂事有關係之華捕會向法律家徵集意見詢以所有證據有無理由可（甲）對於有關係之華捕加以暴動之控告（乙）對於第九百六十四號華捕加以刑事之訴訟但法律家切實告知工部局以證據不足不能使控案成立也茲錄法律家之言於下（甲）類以決定此點之一要素當然在指定暴動之人今可確言者在一百二十華捕之已知數內有未知數之華捕與聞暴動而可異者未有一證人能切實聲明與聞暴動者究爲某某華捕也惟第十六號日捕與第二號日捕聲稱曾於擊在與聞暴動之華捕二人云云聞受傷者爲第九百六十四號與九百六十五號兩華捕驟觀之此可爲控告兩華捕暴動之充分證據況九百六十四號華捕之短銃事後查知曾經開放似佐證尤爲充足但余必謂依據未經證實之日捕證詞斷無罪狀成立之望日捕爲案中極有關係之人彼等必謂華捕暴動蓋如是方可證明日捕自己開放手槍之有理由也兩華捕當被槍擊時之行爲可否在法律上視爲暴動甚屬可疑據第九百六十四號華捕自稱從未開放短銃此係謊言顯然可知但里夫斯捕長於其報告中亦謂第九百六十四號華捕於事變甫經發生後即稱日捕先開槍轟擊云云此固屬該捕辯護之言亦或係當時事實蓋該捕或於受傷後始開槍回擊也該捕於被控暴動時可辯稱爲自衛起見故自余觀之暴動之控案既不能加於一百二十名華捕而生效力且因上述理由對於第九百六十四號與九百六十五號兩華捕亦不能起訴有效也（乙）第九百六十四號華捕雖其未曾開放短銃之言確係謊語但若控以更嚴重之罪名如謀加人身上大危害之類則彼有一顯明之答辯語即自衛是也此人短銃之開放是否未在已被日捕擊傷之後殊無以證明之既無證據以證明某某日人係某某華捕所擊死或某某華捕所擊傷則謀害或殺人或違法傷害之控案當然不能成立是夜華捕至少共開放十二彈平民或未必有開槍情事但亦無物可證明平民之必未開槍故余必謂依余意見對於第九百六十四號華捕所可得之證據殊無充分之力量可在會審公堂使刑事訴訟成立也㈧工部局不能負生命喪失財產損毀之賠償責任茲余於答覆君之爭論時請爲君指出者就可歸罪於華捕之生命喪失財產損毀而言此確非由於華捕在其僱用範圍內所行之舉動而起也同時工部局非不願於將來納捐人常會時提議以適合情理之賠償給予在鬧事時受累之中日人民工部局此意純爲恩施行爲且全出於養成更好感情之希望也（仍未完）

省署禁種烟苗之頒示

江蘇齊省長對於禁烟素極認眞現恐各屬仍有私種情事除派專員查勘外並撰六言佈告發交上寶等縣實貼其文如下　照得禁種烟苗早已查報肅清歷年會委復勘尙無寸株發生民間亦知儆惕消除毒卉無形今歲收買存土正爲斷絕禍根深恐鄉民誤會不諒政府苦心猶思種烟獲利特再重言申明須知吾國烟害前清以及於今富者每年中落貧者愈不聊生一入此中迷網廢時失業終身大則弱種弱國小亦敗家損人上海收完印土永無外貨留存國內若絕種植從此共作新民況今總統下令存土一槪燬焚大部嚴定禁律愈見雷厲風行諄諄苦勸爾等切勿視爲具文現正派員察看務在有犯必懲言出法即隨之其各切切凜遵

水警保護浦江航路

水上警察二廳趙會鵬廳長因現屆冬令江浙內河各處來申添辦年貨緊要之際沿途保護自應愼重特於前日起派湖隼湖鶚兩淺水兵輪駛往滬南由兵工廠至江浙交界止往來巡弋以重防務

夾帶烟土案破獲兩起

安徽人張雲載由外洋夾帶烟土三十六兩乘某公司輪船來滬由黃浦碼頭登岸被海關洋員查獲拘解水巡捕房於昨轉解地檢廳罰辦又廣東人吳阿榮帶土三兩昨乘永生輪船來滬上岸時被關員查獲解由水巡捕房轉送地檢廳訊辦

蔡鎭刧案已獲七盜

浦東川沙縣境蔡鎭大刧案經章知事飭派警探前往海門協同該縣警探在史家鎭地方緝獲盜犯洪三麻子倪鴻章陳兆奎楊天祿等四名旋又緝獲張少林沈靑郎小廣東等三名電禀章知事呈請滬海王道尹商請外海水警第一廳擾派師船前往提解於前日將該盜等連同贓物一併獲解川沙當經章知事傳到事主丁潤庠楊品山等認明確係原贓惟盜犯則以是晚人數衆多頗難辯明奉飭將該盜洪三麻子等七名釘鐐收禁以便嚴鞫一面傳諭該警探等嚴緝逸盜

逢路之盜刧案

前晚九句餘鐘有盜匪多人身藏利器突至美界逢路四號門牌陳姓家擁開大門入內袖出手槍嚇禁聲張將值洋三千餘元之金珠衣物搜取一空而逸當經事主投報該管捕房立飭中西包探馳往兜拿匪已遠去該探等逐據情回禀補頭通知各捕房中西包探一體偵緝

滬甯路查報歲需材料

滬甯鐵路管理局昨將民國七年份各項鋼鐵鎗額價格呈報交通部計鋼與鐵歲需一六六噸本國貨高價每噸三四七元低價五○元外國貨高價五六○元低價一三四元兩相比較以外國貨稍優鋼板歲需三三噸全用外國貨高價每噸七八四元低價每噸八十九元煤歲需四萬一千四百八十八噸本國貨高價每噸十四元零低價八元零外國貨高價每噸二十五元低價每噸九元相較以本國貨最優銅歲需三千七百六十一磅全用外國貨高價每磅一元低價每磅四角五分鉛歲需一萬三千八百九十六磅外國貨高價每磅二角低價一角二分錫歲需一千零三十四磅外國貨高價一元二角低價九角五分鋅歲需一百七十三磅外國貨高價每磅二角四分低價每磅一角二分錳歲需百零四磅外國貨每磅一元七角五分按上開各項惟煤所需最多本國貨價既較廉貨亦頗優最堪合用

閩省駐滬探訪團撤銷

閩督李厚基前遣皖人高友山率領于國亭馬德貴劉某等來滬組織該省駐滬探訪團並協同本埠軍警兩署各探員辦理偵察一切軍務隨時呈報現李督因戰事業已停止探訪團無設置之必要業於前日電令撤銷故高等昨已乘輪返閩銷差

聯鯨軍艦報部修理

聯鯨軍艦於前年十月間修理後迄已年餘未修前派往象山操演魚雷始悉機器馬力有失靈駛即開回製造局碼頭停泊現經該艦劉艦長呈請勘修當經藍總司令函請江南造船所勘估計需五千六百餘元聞已據情呈請部示

學生會歡迎新會員

寰球中國學生會舉行第八次徵求會已於上月底截止特於新曆元旦日晚開歡迎新會員大會男女來賓接踵而至主席錢新之先致歡迎詞並述徵求宗旨及歷年進步情形次唐榴君宣讀第八次徵求報告旋由聶管臣演說謂攷東西各國無學生會之名詞而中國則有寰球中國學生會所以然者各國教育普及人人皆爲學生毋庸組織學生會中國學生尙少各種學識皆在幼稚且所有學生如散沙無團結力故不可不有斯會以聯合之而共謀教育之發達次金永清女士鋼琴獨奏次伍朝樞演說謂學生會係李登輝君所發起慘淡經營煞費苦心已十四年其所辦種種事業皆有益於公衆學生會非政黨性質人人各具有新思想以改良其舊習慣試取本會會員錄一讀便知國內新學家及醫學素隆者無不爲會員次張鴻泉演說謂余此次來滬有兩大事頗受感觸㈠滬上各書館不見有新學術著作出版其所陳列者要皆陳腐各書改換面目而已且新流行一種小說與道德方面極有關係而竟昧然發行實堪痛恨㈡中國文字不必過於深奧宜用普通白話編纂俾人人能知文字中之用意即如美總統威爾遜之演說名言至理亦未嘗不可以普通文字寫出且至高極深之文使兒童讀之亦無意味有何裨益以上兩端亟宜設法改良詞畢又有愛國女學諸女士及廣東小學幼稚生跳舞並拳術又該會附設學校學生花園游戲愛國女學生舞蹈火棍皆極可觀再次爲李松泉碩士幻術用最新機械演試者含有科學作用末由錢新之報告此次徵求承各報登載廣告計其總數有八千元之巨慨然捐助尤爲本會同人所佩感報告畢復由李登輝朱少屛招待來賓各用茶點而散

焚土汽窰之竣工期

浦東陸家嘴江海關棧房浦濱所建之焚土汽窰三座其一座昨已工竣尙有兩座則在日夜趕築以副限期聞五日可以完全工竣六日海關派員驗收

滙豐總理允就清理德華職務

文匯報云聞本埠滙豐銀行總理史蒂芬氏已允就上海德華銀行清理員之職

青年會徵求會員宴會

昨日午時四川路青年會假座南京路東亞菜館中菜間開第十一次徵求會員大宴會到會者一百五六十人如聶雲台錢新之張㹅臣經洋瀾趙晉卿梅華銓朱成章陳蔭劉錫基周憲章朱少屛鄺富灼徐慶發石運乾陳濟明林幼誠葉惠鈞等皆與會先由該會會員部主任徐可陞報告此次徵求會之宗旨及特點繼由聶雲台及鄺嗣斯演講各國靑年會之善舉如歐戰時靑年會種種之協助及靑年會振興社會之成績勉勵在座諸君對於靑年會徵求會員須互相出力以趣成功盖靑年會與上海之社會深有裨益也演講畢旋由該會副幹事曹吳生代表靑年會致謝歷年徵求會出力諸君並由該會各部幹事報告本星期六晚間同樂大會之內容及星期日晚間演講會之宗旨等散席已三時半矣

此處作爲廣告地位如欲登者請與廣告處接洽

上海英大馬路日昇樓轉角浙江路北香粉弄口

三級鞋帽莊冬季特製改良暖鞋數十種盤期內八折一月

十一月十五起 乙1586

●太平洋公司電線修復

文匯報云太平洋商務電報公司在上海與小呂宋間之海線前曾中斷今已修復

●元旦日之閘北火警

元旦日上午一句鐘時閘北新民路華盛路轉角安昌南貨店突然起火延燒東首福泰永裁衣店南首鴻順押店新義和銀樓成衣店等共樓房八幢由各段救火會到場救熄事後四區張署長將該店夥施錫榮張金寶朱錦江三人傳入區署訊問一過判候傳店主周葆鑾核辦

●南北市碾米業開會

本埠南北市碾米同業前日下午在總商會三層樓上開會除南北張樂君錢貴三二人事外到者三十餘家開會後由司月恒豐廠將民國七年各廠碾白米數調査報告計得一百六十餘萬石其中籼米佔十分之七粳米佔十分之三繼提議以本年各廠於春夏時極爲發達自秋冬稍順振興兩廠相繼停止且牽涉衆貨事多糾葛應議整頓方法庶得妥善旋因此事非匆遽可定且陰曆年關將近即常會時亦不能一律到齊應俟新正訂期開特別大會表決

●童子軍發行月報

吾國童子軍創自民國二年最初成立者爲華童公學之上海第一隊旣而由上海推至全國迄今全國童子軍總數已達數千獨惜消息不通感情不密推其原因皆由於缺乏童子軍報紙之故上海第一隊有鑒於此特發行月報一種命名曰中華童子軍專以聯絡感情增進童子軍之學識爲宗旨首期已於昨日(八年元旦)出版

●紹酒公會常會紀事

紹酒公會昨下午二時開常會首由巢聲言報載美酒商擬投資三百萬於上海設立酒棧此事與同業生計大有關係請在會諸君格外注意次裘如邦言我國酒業前途已極危險如近來捐稅已至值百抽八十之多將來尚未有已惟願速結團體以圖挽救次裘正興言日前紹酒第六分棧以非法加稅既非省令擅自加增殊違國法吾業決難承認應請預爲設防次吳少培言近聞吾業中祗圖漁利不顧衛生甚至酒生外味尤濫僞銷行於市口碑載道若不設法加整頓與吾業名譽攸關云云五時散會

●冬季檢查印花稅九誌

南市第一區署境內檢查印花稅事宜因値八年元旦暫行停止三日至一月四日(明日)再行繼續檢查所有前次査獲之滯捺由各商店投署請領經超署長飭令德隆新水烟店罰洋七十元祥泰盛麻袋店義成藥材行各罰二十元老通裕泰客棧罰十元同德麻袋店罰六元春和客棧大生旅館永利小輪船局等三戶各罰五元俟罰金繳呈後飭將滯捺分別發還責令加貼足數

●北京巡警應調至滬

領事團與工部局因歐戰以來公共租界各捕房內隸軍籍之西人前往軍前効力者甚衆辦公時有不敷之勢會商請駐京公使團咨請外交部遴選才學兼優之巡警十五名來滬以便派差辦公業由外交部移請京師巡警總監吳炳湘君將熟諳西文之優等警察十五名剋日即可抵滬

●組織華法押欵公司

某法人近與某華商集合資本十餘萬兩在天津路三百三十三號洋房內組織華法押欵銀公司(即押店)專押上等金鋼鑽石並外國金銀首飾古玩磁銅玉石等物取利亦微聞日內即可開幕

●展限理清抵欵

虞子垚前投法公堂控錢文祺將方單一紙抵去六百元屆期向催不理求追奉判交保限繳嗣錢保出後債仍未還昨又屆限傳訊被告稱祇措得二百元餘洋一時無力求請寬限原告仍求嚴追中西官判繳案之洋交原告領去餘仍交原保出外展限七天還清如逾期將單拍賣作抵

●汪坤瑜違背合同之控案

南京齊省長與李督軍委穆安素律師爲代表在公共公廨控甬人汪坤瑜違背合同追償損失洋一百萬元一案由廨派員簽出特別傳單於前日午後派探將汪傳至公堂經兪襄讞與姿雜副領事略詰一過判汪押候俟齊人證再行訊核

●德商欠欵展期再訊

本埠德華銀行清理處代表律師在公共公廨控德商瑞記洋行不理欠欵一案前日經兪襄讞會同英副領事復訊據原告代表律師上堂譯稱該被告所欠之欵現在陸續拔付請爲展期十天中西官判姑准原告請求展期再訊

●鹹瓜街之命案

住居南市外鹹瓜街大王廟弄口甬人葉義俊向在門首售賣糰柴其樓上係屋另由江西人陳雁茂居住前晚(十二月三十一號)十一時陳至門外小便經過葉之臥處因而口角繼即用武葉持椅子一只意圖擲去被陳并其子陳和成合力推拒葉立足不穩向後傾跌所持之椅反自擊頭部傷及顱門旋由葉彩包金春及對鄰王茂生等上前解勸嗣警察得悉即將一干人證帶入第一區警察署葉以受傷過重甫抵該署門首已經氣絕當將尸骨放署旁隙地由趙墨林署長詰問陳雁茂陳和成父子及證人王茂生包金春等口供即着十六舖地甲投報地檢廳請驗昨日(一號)午後經林檢察長委檢察官蒞驗據尸兄葉阿九投稱死者年四十三歲祗有一姘婦現往湖州未回今願代爲棺殮求免標封詰之兇證供明前情檢察官命將尸如法相驗實係受傷氣閉身死當場塡明尸格飭由葉阿九備棺收殮仍將兇證等一併帶回檢廳候稟明廳長核辦

●鎔銀爐失火之原因

閘北王家宅通益鎔銀爐起火焚燒作場三間並灼傷學徒一事茲聞起火者係鑪工藥水廠學生誤將藥水不愼失火致之頭面兩手亦被藥水炸傷事後由五區二分所牛警佐將該廠經理包文雄傳案訊明罰洋十元以儆

●天保里焚斃老媼再誌

閘北新疆路天保里黃榮昌棧房起火延燒左右隣居焚斃隣居王姓病媼一節已誌前報茲悉四區一分所楊警佐已將該管彫楊恒卿學徒王阿康轉解司法科押候訊究王昌林之母已求免驗備棺收殮

●病犯中途脫逃

上海陸軍監獄羈禁之盜犯金甫前因患病沉重當經該監醫官具報救濟李典獄長轉詳護軍使署請爲送堂醫治旋於陽曆上年十二月二十九日奉護軍使指令如呈辦理適該典獄長先於二十七日因公赴南京謁見軍民兩長當由代理陸軍監獄官職務之看守長齊奕選派看守士王錦標將該病犯押送新普育堂醫治不料行至半途看守士與犯人連帶逃逸齊看守長得悉立以代理獄官資格召集全體看守士分赴各輪埠車站等處探尋詎知爲時已久該犯等杳無蹤跡當即拍電至寧報告典獄長回署敖於昨日回署得悉前情立傳齊看守長至辦公室詢察情由一面將逃犯及看守士姓名年歲籍貫面貌等項造具清冊呈請使署通令軍警一體協緝

●汽車傷人案兩則

來滬傳藝之湖州人王順金前晚行經南京路遭汽車撞倒受傷由老閘捕房二百七十八號印捕押令汽車送入仁濟醫院會誌前報茲悉王順金所傷過重於前晚夜半即死經院用電話報知捕房昨由捕頭飭探前往醫院將屍車送斐倫路驗屍所候報請公廨派員相驗

昨晚八時許有西人駕坐某號汽車駛經南京路浙江路口將年已八十一歲之海門人倪阿蘭撞跌碾傷足部等處經老閘捕房一百八十一號印度捕到來抄錄汽車及西人姓氏另雇車送倪阿蘭投仁濟醫院醫治即持西醫所發傷單呈報捕頭候核

●滬海道署批示三則

寶山縣民顧鴻等呈請飭局會丈由 呈悉該民等請將老灘沙東西北岸接漲新灘報領升科既經呈由浚浦局核准應即照案逕赴會丈局請會勘以憑繳價承領仰即遵辦此批

金山縣民陸丙炎等呈爲侵吞浮冒扶同隱徇抄黏各件環請裁決飭縣撤退追究由 呈黏均悉據稱該縣自治助理員姚汝賢吞欵匿報各情旣有確據何以該縣延不澈究其中有無別情仰新任金山縣知事查案澈查明確禀公核辦具報毋稍徇延此批

金山縣民陳志勳等呈爲侵吞浮報案懇懸牢提案求飭縣撤退究追由 呈悉已於陸丙炎等呈內明白批示矣仰即遵照此批

※雜評二※

●崇明分治之爭 (庸)

崇明分治問題爭執已久。大抵外沙之人多主分治。而內沙之人則多維持合治而不以分治爲然。兩方所持之理論。雖各以全縣利害爲言。而究其實際。則因所處地域之不同。而觀念各異。爭分治者。不願外沙之權利長爲內沙所兼併也。主合治者。不肯以固有之權利。爲外沙所分奪也。吾意爲外沙計。固以分治爲宜。即爲內沙計。亦以權利義務分配均平爲主。合治之先決問題。庶幾外沙無反響耳。

歲末年初之贈答品

本年君又將置備禮品乎 如何方得戚友之歡迎請購

國貨 張裕葡萄酒 及 白蘭地酒

此酒飲之康健 贈人實爲最佳

紅葡萄酒 一元四角 一元二角 一元九角 六角五分
白葡萄酒 一元八角半 一元二角 一元二角 九角 六角五分 四角五分
白蘭地酒 一元二角 八角五分

上海英大馬路中市 張裕釀酒公司 總發行

各大店均有出售

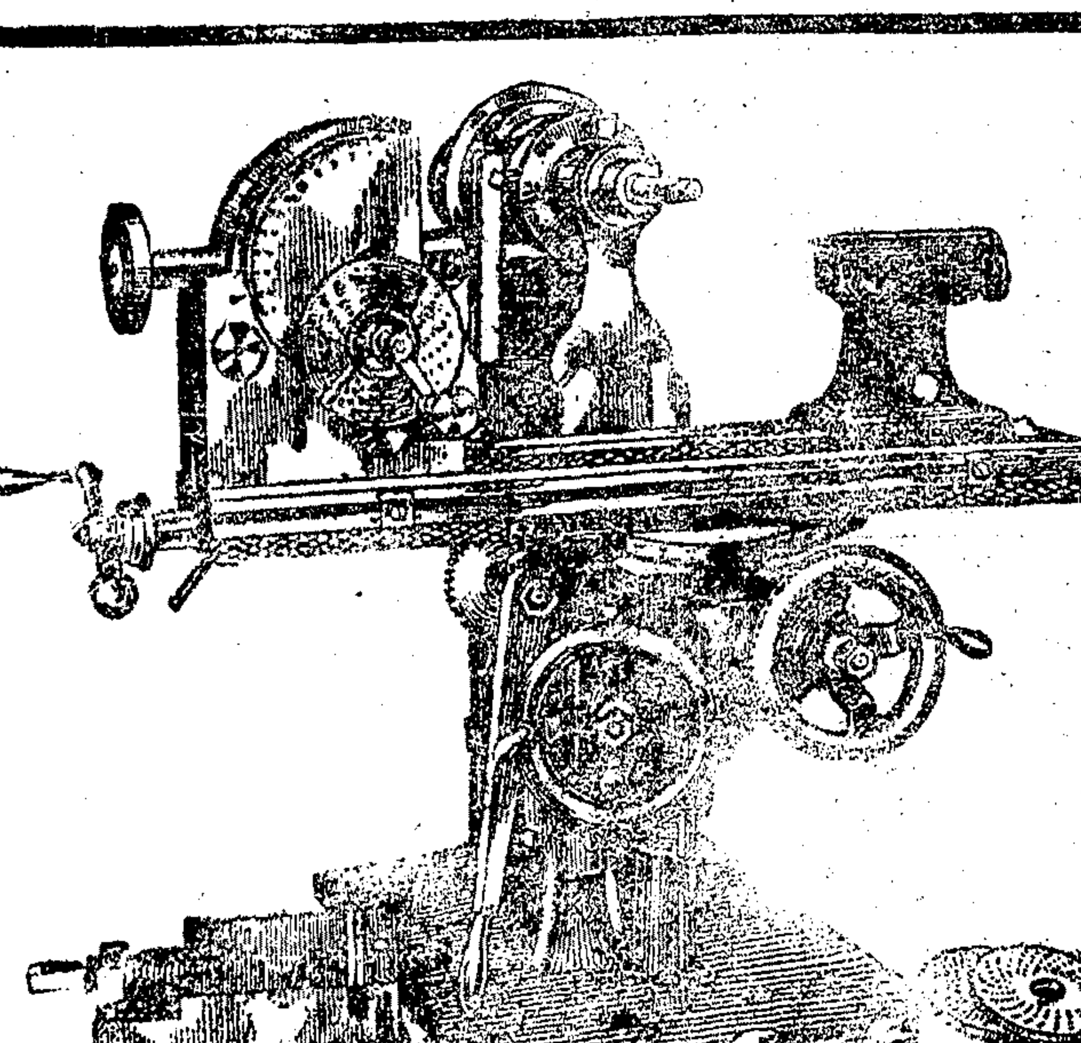

資本金壹億圓 本行 東京

分行 (在日本) 橫濱 名古屋 大阪 神戶 新瀉 敦賀 小樽 函館 室蘭 岡山 廣島 門司 三池 若松 唐津 口之津 長崎 臺北 臺南 京城 仁川 釜山

(在中國) 上海 青島 北京 鐵嶺 吉林 廣東 漢口 芝罘 牛莊 長春 福州 香港 蕪湖 濟南 大連 哈爾賓 廈門 長沙 天津 奉天 安東 汕頭

軍工商各界欲購各種機器者 請看 請看

紡紗機器及附屬品 織布機器及附屬品 汽機
鍋爐 煤汽及石油汽機 開礦及探礦機器
製糖機器 造冰機器 麵粉機器
造紙機器 印刷機器 昇降機器
熱水機器 起重機器 製造鐵板機器
鐵工器具 汽車及汽油 各種皮帶類
木工器具 農業機器 抽水機器
火車頭 機器造船材料橋工材料及建築材料
鐵管 鋼鐵材料 發電機器
各種摩達 分電器 電燈電車各種材料
電報電話各種材料 各種電線 電綫各種包皮
蒸汽機 風車水車 飛行機用各種材料
各種電線 軍械 飛行機

No. 6

有專門機器工程師担任解說各種機器職務

上海三井洋行機器部謹白

痛苦成團

在新加坡有藥業中人服用韋廉士大醫生紅色補丸得獲救治

人人皆知新加坡地方炎熱非常旅居是邦者往往因血薄軟弱不能忍受患病不起者實繁有徒故必須及早調補其氣血也

韋廉士大醫生紅色補丸爲熱帶中之補品盡人皆知之矣蓋是丸在南洋羣島新加坡爪哇蘇門得臘暹邏緬甸錫蘭等處已曾救治千萬人矣且治病之奇功甚偉非獨能使血潔淨强健有力且每服一丸即能生鮮紅有力之新血也

楊君村農籍隸廣東旅居南洋新加坡昔里宜律二百二十號門牌萬安濟藥號爲該藥房之經理人其自述云今年春季余覺精神頓萎身體衰殘甚稀因余胃失消化之功膽汁不調大便秘結頭痛如劈夜不安睡精神恍惚憂思疑懼以致身體驟然減輕氣候雖炎熱如此但余之四肢常覺寒冷且手足疲痛非常且四肢浮腫腰背疼痛遍延名醫嘗試各藥欲冀精神復原無如一就無效閱報章見廣告刊登有患與余相同之症均已爲韋廉士大醫生紅色補丸所治愈矣故余決意購服之及服用二瓶之後一覺病有轉機消化有力胃納增進夜能安睡連服數瓶大便有序肝經調和頭痛亦瘥漸服漸愈諸恙全消四肢浮腫疼痛一律消除且身體分量加重强健有力矣誠爲韋廉士大醫生紅色補丸所治愈現下康健喜樂豈非此丸再造之功也天下馳名男女可服補血健腦之聖藥韋廉士大醫生紅色補丸凡經售西藥者均有出售或直向上海四川路九十六號韋廉士醫生藥局函購每一瓶英洋一元五角每六瓶英洋八元郵力在內

奉贈小書

茲有精美小書名曰何物可食如欲索取即須寄一明信片至以上所列地址原班郵奉一本可也

南昌府小兒服用嬰孩自己藥片得獲强健之證書

江西南昌稅務稽征司員李偉東來示云嬰孩自己藥片眞名不虛傳也肅此鳴謝

余兒年甫二齡因乳水不調致患疳積之症面目黃瘦粒食不進市上所售之疳積糖多藥性猛烈幼兒體質未健惟難承受經友人勸服貴醫生之嬰孩自己藥片乃購服一瓶之後即思飲食腹積已消體質肥健矣

如尊處無從購買嬰孩自己藥片祈即寄郵票大洋六角至上海四川路九十六號韋廉士醫生藥局原班郵奉一瓶可也此藥片乃大英國通用小兒之靈藥凡出牙各症發熱肚痛便閉腹瀉蛔蟲感冒傷風等症均可醫治

參茸野術 海狗腎補身衍慶丸

專治男子百病雖年輕損傷之人服後轉弱爲强然白髮老翁久服此丹諸病霍然弄璋之喜指日可待且能壯筋骨强血烏鬚黑髮轉老還童卻病延年益壽此丸十分靈驗敢稱第一誠非誇口與市上牟利之徒毫無實濟可比若服他家

本草云海狗腎一名溫肭臍其性大爲養腎補身一切諸虛百損五勞七傷腰膝骨痛四肢之力足以致耳目昏花精神恍惚百病叢生此乃先天不足後天失養服則立驗本主人獨秘良方用吉林老山人參鹿茸海狗腎並各種滋補貴品上藥君臣佐使相配製成惟性和平不燥不熱四季可服血氣補命門益丹田開胃健脾活絡培元固本養不靈請來一試如有虛言欺人天地難容其價每

料雙料二十兩洋三十六元每兩二元每盒五元單料減半另有始創參茸補身衍慶酒大瓶四元小瓶二元功效與丸同如購十瓶照碼九扣關東海狗腎每條洋十元

另有小兒救命丹名曰萬應保赤散專治小兒急慢驚風服下馬上見功每瓶洋一元

鋪設上海二馬路中市西鼎新里內京都天寶齋謹啓 484

京都天德堂

家藏秘寶不傳外人新法虔修丸散膏丹來堂包醫出立保單過期不愈即還原洋醫金藥資分文不取特備男女養病房間代煎湯藥不誤公事近有無恥之豬同音仿樣假造冒充認明三馬路大舞臺對門

立止白濁丸

專治體虛身弱花柳忍精小便刺痛短少紅黃白濁夢遺滑精日久不止此丸淸除邪火熱毒立刻痛止濁淨固本鎖精每料一元

珠黃下疳散

專治男婦一切小便腫爛包頭內疳膿血淋滴疼痛難忍腥臭難聞久不收口此藥化腐生肌拔毒止痛消腫五日全愈每瓶一元

橫痃便毒膏

專治男婦魚口便毒橫痃堅硬腫核不散發燒作冷疼痛難行坐臥不安此膏止痛消腫化塊無形每張一元破口流膿五天包愈

千金化壽丹

專治男婦廿四種內外痔瘡漏痛癢脫肛成管膿水淋滴臭味難聞此丹止痛定癢化痔拔管每料四元另備外搽藥每付一元

花柳十寶丹

專治男婦下疳魚口楊梅結毒筋骨酸痛陷穿足底塌鼻壞眼咽喉破爛遍身斑點瘋癬誤服輕粉毒烈提藥並服立愈每料四元

此處作爲廣告地位如欲登者請與廣告處接洽

上海泰亨源記銀樓 讃擇舊歷十二月初二日正式先行交易

本樓創始金銀號歷經五十餘年並設金銀化煉兩廠裝爐電給金給發兌加飾金銀首有應有飾洽金用盡係十足銀料大條原準價廉秤舊不飾用金〇有餘蒙可申倘無尚惠須歡可惟誠認〇富貴應迎商諛麟不致京開明北標路鳳大里南不與番西設觀東閣鐵頭話碼即 電話中央八五二 戊154

※商務※

金市
昨日標金各月份標金開盤……收盤……

銀洋市
昨日洋釐早市……午市……

俄國票價

米市

呌莊

麵粉

油豆餅

花衣

棉紗

輪船進出口日期

正月二號禮拜四進口：江天 寧波 招商；神戶丸 大連 南滿；大江 長江 日清；長江 長江 怡和；聯和 長江 太古；寶陸 烟台 怡和

正月三號禮拜五出口：隆和 長江 怡和；聯益 長江 太古；小倉丸 日本 郵船；神戶丸 青島 南滿；新北京 寧波 太古；新寧紹 寧波 寧紹；大德 揚州 大達；大寶 崇海 大達；朝陽 崇海 裕崇

正月四號禮拜六出口：吳淞 長江 太古；鳳陽丸 長江 日清；潁州 香港 太古；廣大 廈門 招商；官升 青島 怡和；寧紹 長江 寧紹

正月五號禮拜日出口：江天 寧波 招商；海門 海門 崇海；大昇 崇海 大達；大濟 揚州 大達；江亨 長江 招商

正月六號禮拜一出口：怡生 廣東 怡和；大吉丸 長江 日清；聯和 長江 招商；江裕 長江 太古；第一研究丸 汕頭；鋼丸 大連 南滿

正月七號禮拜二出口：岳陽丸 長江 日清；瑞和 長江 怡和；鄱陽 長江 太古

正月八號禮拜三出口：寧大 長江 招商；萬慶 長江 太古；襄陽丸 長江 日清

T·K·K·
東洋汽船會社 上海支社

往來日本美國自上海出帆過長崎神戶橫濱檀香山以達舊金山

上海出帆赴舊金山日期：
西比利亞丸 正月三十〇號
高麗丸 正月十九〇號
天洋丸 二月十一〇號
春洋丸 三月九〇號

各船皆完全新式裝置無線電報海底信號洗澡室育兒室婦女濟閑室及一切新式安舒器具備有樂隊影戲臺可於甲板跳舞至於伺候周到烹調適口尤與衆不同所過口岸旅客均可小住且可改乘花旗輪船公司及昌興火輪公司之輪船本會社且代客辦理長崎神戶橫濱間之鐵路運輸事務

經理T. N. ALEXANDER謹啓 (在四川路七十一號) 電話三二二九

吉特立奇Goodrich橡皮輪胎

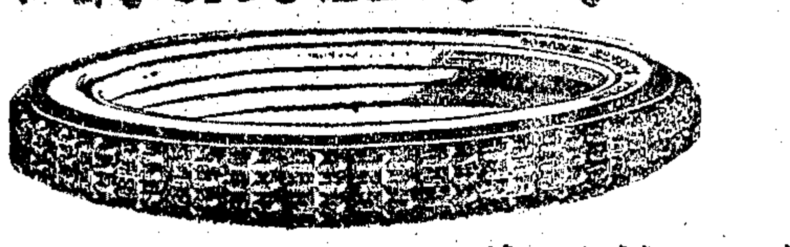

本公司經理古特立奇汽車橡皮胎均選用上等質料督造堅固耐用（包用一萬另五百華里每日如行十里則約可用三年）與市上所售者迥不相同曾用過此種輪胎者當知不謬諸君有未購用者倘祈從速本公司兼售最上等汽車並出租汽車及修理機件價目公道無欺

仁記路A二號 中央汽車公司 電話三千八百〇九號 二千六百六十一號 857

中西醫院招收實習生

本院造就醫學人才起見凡有醫學智識者授學校畢業來院實習者學費免繳報名自即日起至陰歷正月二十四日開學詳章函索附郵一分 上海西門方濱橋中西醫院 6191乙

立愈小腸疝氣限三日永遠斷根

京都天寶齋〇人患疝氣症〇從速購試〇立能消脹平墜〇可以立刻而止矣〇宜慎宜認〇毋以自誤〇另有咳嗽順氣化痰丸每瓶洋五角服法另詳本齋秘製小腸疝氣藥甚靈效之神速可以推倒天下仿之藥也無論陰囊核偏墜甚至坐臥不安痛苦難忍速將此齋貼以粉臍之處立刻除墜縮小如鴉蛋消及至三日包能斷根屢試屢驗百發百中倘若諸醫束手服乃神藥也每盒一元每料六盒五元郵局函購當即回件不誤舖設上海二馬路西鼎新里內便是〇遠埠函購原班回件信力自給 京都天寶齋啓 丙4

橫濱正金銀行 黃浦灘卅一號

資本金四千八百萬圓●已繳四千二百二十萬圓 ●積立金二千四百三十萬圓
本店橫濱 支店 東京 神戶 大阪 長崎 下之關 倫敦 里昂 紐育 西雅圖 舊金山 孟買 加爾各答 新嘉坡 小呂宋 香港 上海 青島 濟南府 漢口 天津 北京 牛莊 大連 奉天 開原 長春 哈爾濱 海參崴
電話 支配人席(三〇〇三) 支配人代理席(三〇〇二) 外國及總務(二七四〇) 存款(三〇〇七) 出納(二七四〇)

第一研究丸輪船開往溫州廈門汕頭廣告

本行第一研究丸輪船托和記公司經理准於陽歷正月六號開往溫州廈門汕頭等埠倘各商號如有裝貨等事水脚格外克己承蒙賜顧請徑至南市福興里德和祥接洽不勝歡迎之至 太和洋行啓 0810乙

仙品馬寶治癡如神

京都天寶齋 西藏馬寶 專治真正文武瘋癲 痰迷心竅
試驗萬人 靈驗如神 馬寶能有的真經云治瘋癲第一對症本齋濟世存心不惜千金採得真正馬寶專治心肝脾肺腎有奇效雖百藥罔效之症惟各種文武新舊瘋癲無論危險萬分只須鎮餘心功名未成或氣惱憂鬱驚恐痰滯諸症於事不結武戲作文開或成笑怒不狂立發癲作凡呆以及落魄之症則自語自胸腹大呼小叫醒時或昏睡見色而痴得此症者諸試服輕者五粒即愈重者一二料斷根最奇者服後永不復發誠天下第一救人世間之寶也每料二元或購一錢照碼九折 另製天下馳名癲狂鎮心丸曾經試驗萬人效驗如神〇分告痊者一二錢〇單料五角遠埠函購郵局快速信力自給 京都天寶齋啓 0084丙

廣東稱德圖 著名婦科聖藥 烏雞白鳳丸

謹告家有母女妻妾姊妹著當要預防者不養育姊妹恐其月經不調耗病種種百病以致白帶小產腹痛腰酸頭暈身體虛弱等症孕此種病之發生此丸宜注意往往有病秘而不宣以致大胎害終身宜服此丸久服不受免稱耗病凡男子亦來宜早服注意婦女有病而後均可二服大有補益也 速服花久恐其認明本圍招牌庶不致誤 不論老少婦女胎前產後均可服 二角半加料每兩五角每丸洋一元 小丸每兩二角 本圍自運北鹿尾巴鹿胎麋茸精合白鳳丸之用 諸君零購亦可奉送丸藥全集函索即寄 上海河南路老巡捕房對門廣東稱德圖謹啓 55丙

清快丸

◎霹靈藥 清快丸

此藥專治〇中暑〇感冒〇痛頭暈目眩〇卒中〇昏倒〇時邪〇飲食〇積滯〇胃脘〇痧疹〇痛風〇嘔吐〇咳嗽〇閉悶〇物食無味〇精神〇恶心〇食思缺乏〇滯痰〇自痢疾〇山嵐瘴氣〇水土不服〇胃弱消化不良〇通酒醉昏迷等一切急症之良藥且能解暈騷車船之士不可不備有起死回生之功誠旅行家居之必需品也

◎清快丸四大題目
一馳名全球 一聲々讚揚 一切諸症 四治病保康
仁人欽迎 藥品佳妙 立見功驗 濟世之寶

總發售 上海日信大藥房
各地大藥房洋貨舖均有經售

上海中法大藥房發行 九造眞正血

發明最新之補血品 價值最廉之補血品 效力最眞之補血品 藥性最正之補血品

小瓶洋八角每打八元大瓶一元五角每打十五元發行伊始特別贈品詳宣言書 丙561

兜安氏固牙香膏 兜安氏美容膏

洗面用美容膏刷牙用固牙膏香可一香嫩皮使可使潔白一白無垢牙齒堅白皆可謂妙品上等之佳飾品也 各藥房均有出售每瓶洋壹角 上海兜安氏西藥公司

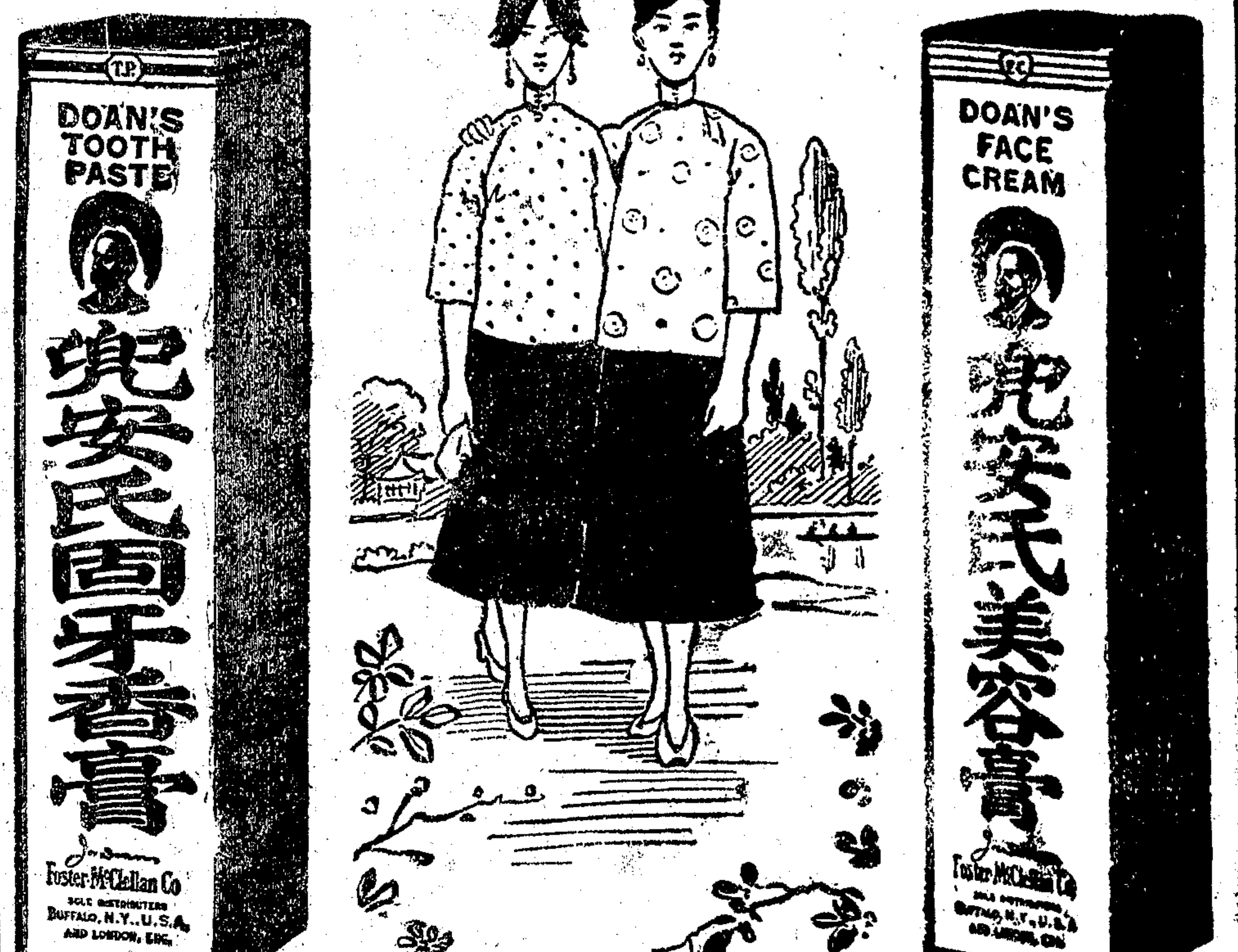

此處作爲廣告地位如欲登者請與廣告處接洽

允康人壽保險公司保壽諸君鑒

逕啓者上海允康人壽保險有限公司茲因股東會之決議依照現行公司條例將總分機關全部合併於中華商立保險有限公司承受接管並經兩公司雙方同意延請律師朱斯律之証明訂立合同實行歸併在案所有營業上一切權利義務自應即時移轉凡在允康人壽保險公司保壽諸君務於民國八年陽歷一月六日即夏歷戊午十二月初五日以前將原執有效保單向上海四川路四十五六號中華商立保險有限公司加蓋圖章仍照原訂從此繼續承保幸勿逾期致失保單效力是荷此佈

上海中華商立保險有限公司
允康人壽保險有限公司 同啓

Z1458

氣急神驗證書

驥雲先生惠鑒僕因幼遭兵燹奔走過勞壯年又不善衛生致患哮喘氣急逢節必發醫家云肺主出氣腎主納氣病係腎虧感寒邪所致投以藥石毫無功效近年愈發愈甚至食不下咽口不能語僵臥如尸累月不已滬上馳名妙藥服食殆遍一無靈驗自厭餘生去秋偶感風寒宿病又發危險異常諸醫見而却步忽得陳蘭如表兄來舍述及上海崔氏磨香廬藥室所製哮喘氣急仙丹靈驗昭著渠亦賴此痊愈並言家中尚有餘藥一大盒爾時僕已昏沉不知幸二小兒急借往取來用薑湯送服三錢當日頓覺安善一面由郵局匯洋五元購辦一料一面將餘藥次第送服睡中稍有微汗醒後嘔痰碗許三日之間呼吸舒暢覺得起身步行星期幾度未見再發一種欣喜感激之忱未可言狀特先登報以誌神驗鐵據容再踵門泥首 止 湖州郭脩身誌

上海盆湯弄絲業會館北首崔氏磨香廬驥雲氏總發行所啟

價目 大盒二元 附送一貼 小盒一元 每料六盒洋五元

符製戒煙驅毒水

是水專除烟毒清理血分效能健胃固精消痰降氣養血安神服數日後飲食日漸增進由此可見是藥戒烟之優美除毒之藥故定名曰安全驅毒水 服法另詳仿單定價大瓶二元五角小瓶一元三角本院特設戒烟專科無論男女老少病體弱老癮新癮均可安全戒除住院戒或走戒均聽自便包戒另有詳章函索即奉院設上海英大馬路跑馬廳龍飛車行西隔壁

中國杏林醫院謹啓

欲強國先強種 欲強種須食 最新出滋養品

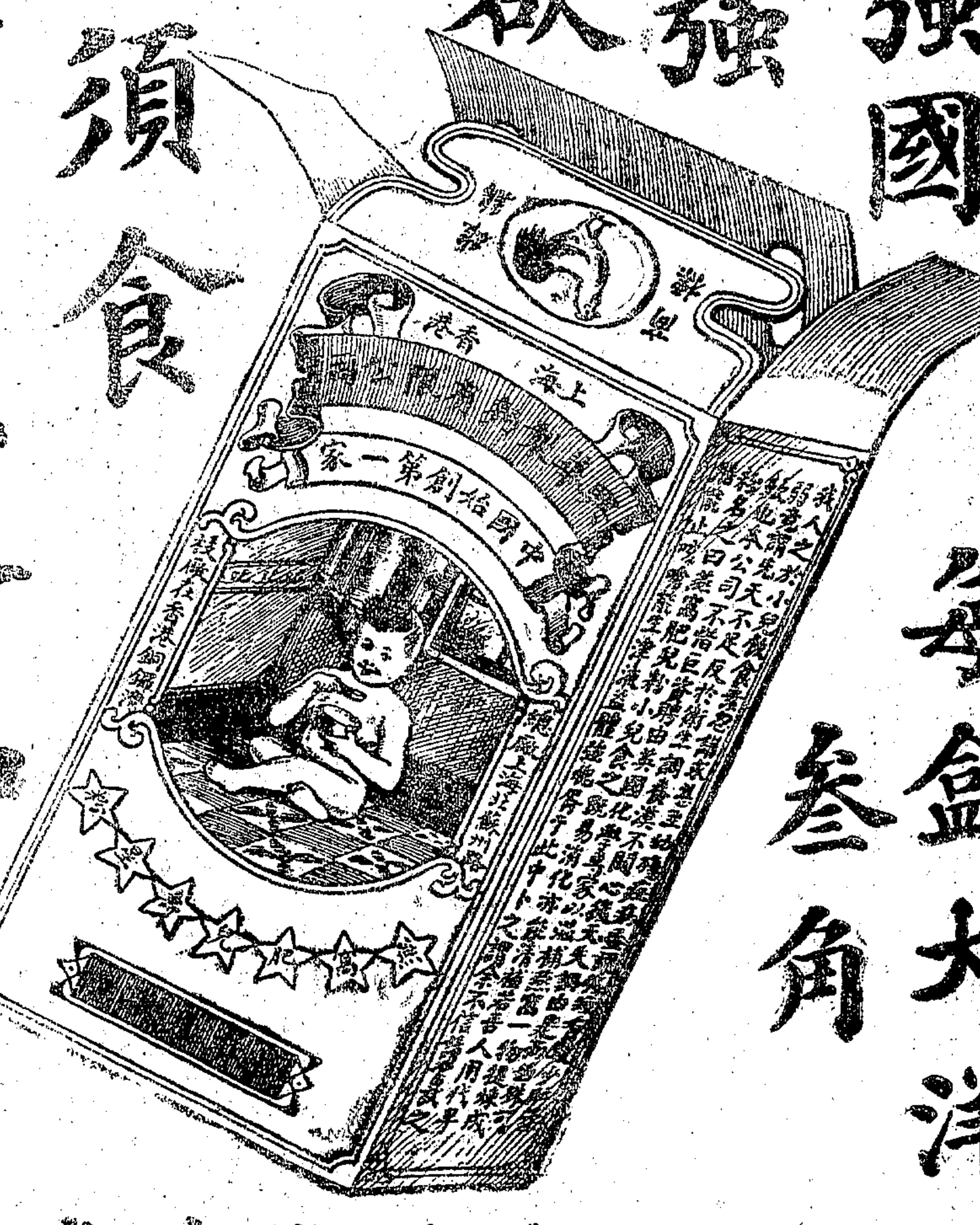

每盒大洋叁角

電話北二三八五

各商店均有代售

北蘇州路新垃圾橋西首

上海興華製藥公司

上海二馬路外國墳山對面 老廣濟大藥房

燕 參 桂元膏 冬令第一補品

服法 早晚每次以一調羹開水冲服

價目 大瓶每六元八角 中瓶三元四角 小貳元

房事過度○氣血兩虧 精神疲癆○無夢遺洩 神思恍惚○腰脊痠痛 脾虛胃弱○四肢無力 肺勞咳逆○寒血凝結 溺有餘滴○腹痛久泄 胎前保產○新產血虛 產後補血○子宮血冷 久不受孕○血崩不止 經水失調○赤白帶下

本藥房主人謹啟

Z1643

全昌

上海新世界南首安康里口

大減價

鑽石 珠寶 首飾 眼鏡

雜物投標注意

本行今有下列諸物擬投標出賣全買分買皆可諸物今存威海衛買妥後在威海衛出貨各種樣子現陳列于上海北京路一號志大洋行隨時可觀願買者須于陽歷一月十日以前將投標遞至本行轉交威海衛于一月二十日前開標以價高者爲合格概用鷹洋屆時將通告投標已得諸君 計開 鐵杯二萬八千三百六十二個 藍布腰帶二萬六千五百七十二條 鐵碟二萬九千五百二十三個 皮底鞋 九千五百九十三雙 草鞋 七千六百七十三雙 皮鞋 一百七十二雙 刷子三萬○八百八十二個 襪子 二萬七千九百九十二雙 牙刷三萬○九百八十六個 藍單褂 一百九十七件 竹扁担 六千一百七十五個 藍單褲 三百○八條 篾子三萬○三百雙 黃褂 一百二十七件 竹籃子一萬三千一百○七個 黃褲 一百二十七條 木梳三萬一千一百九十把 皮帽 一百十四頂 草帽 六百六十頂 氈帽二萬九千六百○一項

志大洋行啟

3

最新發明 九造真正血宣言書

補藥不難於有功而難於無害不難於立時見效而難於久後徵奇近日市間流行之補血藥中有一種祗圖速效不顧後患幸獲盛名貽禍斯世之品服者誤受其害每致發爲鼻血或便血等症即使覺而止服原氣已爲之大損況復有堅信其仿單中種種誇燿之語而以爲的係良藥愈服而爲害愈烈幾致生命危險者坐視此稱奇藥風行不思挽救爲禍伊于胡底挽救之法惟有另製一藥使購服者與之互相比較若者爲優若者爲劣若者藥質純正若者藥力猛毒若者常服有功教初服時[illegible]見奇效若者初服未嘗無功而久服則弊害不可彌述行見一經鑒別知所適從而此二藥遂如旭之與陰霾旭日一升陰霾盡掃勿使彼肆其黑暗復留於天地之間此則區區製藥之心與夫以眞正血命名以旭日爲商標之宗旨可昭告於男女同胞者矣●茲將主治各症及效用列左 血不養腦百體羸弱幾成怯症 血虛腦弱心悸怔忡 血虛精神疲憊步履難濡 血虛肝旺耳鳴頭暈目眩 血不養筋手足痲痺漸成癱瘓 血虛鬚髮易白易落 血枯面黃肌瘦氣促哮喘 老年血枯筋脈拘攣 骨節酸痛肌腐作癢 童子血枯將成癆瘵 病後血枯失調 房勞過虛精血枯竭 婦女血份不調月事參差艱於孕育 婦女血份過熱或過寒不能受孕 婦女血熱臟腑被灼成乾血癆 血熱發生鼻衄或便血等症 血毒致生外瘍 瘀血凝滯致成種種血症 瘀血倒行逆施婦女致成倒經 受傷後瘀血凝滯以致咯血嗽血 血溺發生頑癬瘡癰 血濁面生雀斑粉痣一切 服此藥後藥汁入腹皆與正化而爲血何處血份受病徐徐由血管輸入血絡使此病受治告痊無病者生長新血精力漸滿而凡昔會誤服某種補血藥致患鼻血便血等種種熱症者皆可救治 價格 小瓶每瓶八角每打八元 大瓶每瓶洋一元五角每打洋十五元 發行伊始如購一小瓶本埠贈時裝美女圖一幅加贈大世界游券一張外埠贈小囯牌香皂一塊時裝美女圖一張如購一大瓶本埠贈大世界游券二張外埠贈小囯牌香皂二塊時裝美女圖仍一律奉贈瓶數多購者贈品依照瓶數遞加如購原打贈品亦以瓶數計算以上贈列須直向本藥房購買有效

總發行處上海三馬路中法大藥房

分售處各埠中法大藥房及各大藥房

南洋製藥公司

醫學士秦彩士最新發明破天荒之化裝品

上海棋盤街三茅閣橋 北七十六號門牌

美 容 百 花 精

寰球為皮膚科獨步奇藥

本公司醫學士秦彩士用最新化學發明一種化裝獨步妙品 美容百花精 其中悉取各種植物花瓣提鍊精汁 [illegible]

品質優良法理深奧 [illegible]

專門皮膚科 [illegible]

功效眞有出乎其類之奇 [illegible]

神效無匹容顏 [illegible]

嬌嫩肌膚潤澤 [illegible]

特別贈品 [illegible]

招請各省各縣鎮經理 即請來函接洽隨班奉覆

優待券 如荷惠購美容百花精者可將此券剪下帶來均歸減收小洋以資優待而副雅意 (五)

1577

留心假冒

貨眞價實

百補大保丹 林公戒烟參餅 補身小保丹 強種百補丸 眞牌辣克紅補丸 老牌婦科種將湯 靈驗金粘石牙粉 固牙三陰瘧疾丸 立效小兒疳積糖 神效清香生髮油

總發行上海棋盤街東麥家圈 嚴大生藥廠 大生藥房

批發從廉

Z1282

癩疥瘡藥

三日愈 每盒二角 不效還洋

上海棋盤街三茅閣橋堍二門念二號 廣東保和太和啓

27

立止牙痛藥水

此藥水專治一切風火牙痛藥味一到馬上止痛應驗如神每瓶售洋二角上海二馬路拐[illegible]李錦記爲東廣窩 仙壽啓

聲明

本校前聘教務長夏雄舟君現因另有高就辭職自登報日起雙方宣告脫離關係特此聲明 坤範女子中學校啓

此處作爲廣告地位如欲登者請與廣告處接洽

農商部嘉獎頭等

外治淋病藥桿

此藥專治男女淋病。用法簡便。奏效神速。即須以藥桿送入小便管內。經數分鐘即能容化。無論新病蓄病。均能消膿止痛。清濁去毒。運用數盒。無不斷根。今世界上之白濁第一藥也。

婦人白帶藥球

（價目）每盒售洋一元 每打售洋十元

婦人赤白帶症。內服之藥。斷難除根。此種藥球。專供外治。納入陰內。直達病所。……

（價目）小盒每盒大洋六角每打六元 大盒每盒一元每打十元 分售處本埠及外埠各大藥房 批發處 亞東醫院 中華新藥社總發行

自由談

✻思想日記✻

今日何日。非中華民國八年一月一日乎。諸君回顧八年前之民國。其如何景象乎。一革命二革命。不知其幾革命矣。一南北二南北。不知其幾南北矣。風雨飄搖之民國。呱呱墮地以來。未哺乳之不暇。愛調之不暇。竟受此感冒受此新喪。爲得不損其原氣乎。幸一息尚存。吾儕不能不有一線希望。冀有強大之一日也。陸使赴歐。望大奏凱旋。得永久之和平。南京會議。望一言解決。免干戈之再擾。更望勸告名詞。不再見於報章。違法護法旗幟。不再揚於國內。此吾所馨香祝禱者也。（裘松生）不受酬

✻老申報✻

人氣（見光緒元年四月二十三日）

山塘橋一汪姓者。本世家子。少習舉業。天分過人。咸目爲偉器。庚申避難申江。忽得五日一死之病。初不甚然也。後漸能言死後事。言氣絕時。但見一條白路。黑衣人引之行。至一官署。見一貴者中坐。引之使一揖。戒以毋拜跪。毋言語。揖畢。引至旁室。室三楹。設十八座。若六部司員之座狀。引之坐第七座。案上有官封數百。一面曰人部大堂封。一面曰同治某年某月日時封。發某縣令某開拆。囑其按封標碟標華簿之號。如是者數次。心竊訝之。一日試啓其封。黑衣侍其側者。急止之。又一日欲與鄰座通姓氏。侍者又急止之。後與侍者漸稔。始告以所判者。爲投生人世之公文。并言此間惟勾魂及標投生之封。均須生人爲之。藉其陽氣也。即其輪迴之說。曰生人有十分外人氣者。便成聖賢仙佛。有十分九分者。來生皆大富貴。八分七分者。死則爲神。期滿之後。留任投生。聽其自主。奕投生亦不失爲有印之官。六分五分者。來生皆不失男身。四分者。來生尚不失人身。惟從童生和尚道士出身者。雖無一分人氣。來生總不失男身。其有功也。富貴壽考。其有罪。非轉生即死。然後按罪孽之多寡定輪迴之高下。若三教之外。則從一教者。以齊民視之。惟四分以上之人。總使其轉世。先爲三教中人。賤或爲三教之奴。使其皈依正道。自贖迷途。後再按其人氣之多寡。分別使爲之。至投生江浙者。較之投生遠省之人。人氣已加出一分。奕故各省之城隍。江浙人最多。以其前生之人氣。必較他省人爲多也。陰司諸事。並與人世相彷彿。惟治罪與陽世迥異。陽世論跡。陰司論心。刑罰則陽世殺一人。與十人者無二致。陰司則按次以抵。故有十八層地獄也。汪姓正居上海。即舉一他國人詢之。曰此西牛賀州十分外人氣之人。故得流寓江浙。猶中國十分外人氣者。來生得爲聖賢仙佛也。離後好以炫人。遂成瘋癲。而五日一死如故也。詢之侍者。曰不能使子之不言。故使子有此疾。以使人不信子言也。汪生同蘇後。瘋癲益甚。逢人便說。你不過幾分人氣。弗要希弗殺哉。或戲引一方正之人見之。即五體投地。曰十分外人氣之人也。一似有眞知灼見者。余聞竊異之。拉其親串往見之。并詢之曰。吾有幾分人氣。便正容端語曰。好好能去做人末哉。做到幾分就像幾分。做十分。外亦弗難。做得一分。無得亦容易個。隨便你去做末哉。自己能問我個。退而思其言。痴者不能言之。不痴者又必不肯言之。非痴耶。其不痴耶。吾不得而知之矣。以上係蘇省不妄語人來述。余按生人判冥事。小說家及故老傳言。誠往往有之。然究未曾目覩也。今所述汪生之事。恐亦寓言八九。未必實有其人也。願其勸善懲惡之心。要不可沒。故錄之。藉以警世。聊作茶餘談資耳。

✻新拾遺✻

潘斯端榮瘁記（許嘯桐）

潘斯端者。東方猶太女子也。嫁於美富翁施托克君。當時一段艷史。膾炙人口。乃今歲七月初。忽爲康蘇城民政官所拘禁。並宣布因伊犯間諜之嫌疑。判決徒刑十年。此如花美眷。乃鐵索琅璫。度彼幽閉之歲月。聞者悼焉。姝生於俄國蘇華紀城之奧加土華。父母僑居俄國之猶太窮民。故門閥甚低。七齡全家遷於倫敦。受教育於倫敦公學。加以自修之功。學業精進。斐然可觀。後數年。其父客死於俄。遂復移居美洲。家於克里乎倫特。姝即傭於該處某雪茄廠。年入甚微。貧不聊生。然好學不倦。久而彌篤。年十五齡。文名藉甚。已露頭角於儕輩。竟許爲女詩家焉。常爲生活問題所窘。曾斷餐四十八小時。乃怡然自樂。不減陋巷之風。且賦餓雀詩以見志。爲詞曰。（雀兮雀兮余兮餓而食絕兮。余心鬱結。余心鬱結兮。將之誰而余活。雀兮雀兮余今喂女以殘屑兮。余心悲咽。余心悲咽兮。求彼蒼以余恤。雀兮雀兮余今盤空又瓢竭兮。余心則潔。余心則潔兮。彼蒼蒼者必余吉。雀兮雀兮余今戀戀與女別兮。余心維悅。余心維悅兮。子將不餓死於余室。）裴羅門生者。猶太日報之主筆也。於微文中。得覩姝之著作。稱善不絕。目爲天才。擬聘爲該報記者。惟苦無介紹。潘遂謁施托克求爲保證。施托克之父。即安生施托克。爲著名銀行家。亦即麥寨諫司脫殖民總督之後裔也。施托克惑其才色。乃爲由是與犀一點。暗通微波。後更爲介紹入某大學補習科。過從日密。情愛愈篤。每當夕陽西墜時。見彼一雙璧人。輕車怒馬。形影不離。儼若鶼鶼之相得也。未幾。施露求婚意。潘允焉。遂於一九〇六年七月十八日行結婚式於紐約。一時車水馬龍。賀者盈門。新人之歡樂。蓋可知也。數星期後。夫婦即爲蜜月之旅行。並至克里乎倫特。親其故居。撫今追昔。愴感係之。潘雖一躍而爲貴婦。平日往往追憶其幼年之困苦。輒鬱鬱不歡。固非忘本之類者。是年施即服務於社會。盛倡資本家守財之非。不獨躬自己之人格。且有礙實業之進行。一九〇九年施母病歿。遺金千萬。施乃以之建造學校。並舉行他種慈善事業。慷慨解囊。不稍吝惜。皆潘贊助之力也。今庚不意罹七月之變。聞者莫不惋惜。得罪後。潘曾爲一洋洋灑灑之文章。表其心跡。然卒莫得白。聞施尙須上訴也。

✻常識✻

洋墨水說明（滇知）

洋墨水。吾人既需用之。其利用之原理。及配合之原料。俱不可不一研究之。因特將予平日研究之結果。參考各書之心得。詳細說明。用敢貢諸海內同志。洋墨水因製法種類各別。其性質之優劣。亦殊。今合而言之。其所含原料。不外鞣單寧酸與硫酸第一鐵之溶液。養化而成。故初寫時淡薄。漸因第一鐵鹽觸於空氣而化爲第二鐵鹽。又因單寧酸遇第二鐵鹽。遂生深藍色之沈澱。以變爲濃厚。但此種單寧酸。多含於五倍子及茶中。至於配合洋墨水。其法頗繁。茲就於余休假在家時所研究二法。而說明之。首法全用普通原料。各處有售。錄如下。五倍子三分。皂礬二分。藍靛四分。明礬硼砂白糖各一分。沸水五十分。（上列之分量用百分比例）先將五倍子皂礬藍靛。以沸水化開。濾淨。餘依次加入。靜置一日。可用。次法均係化學藥品。鄉間不易購之。並錄如下。沒食子四盎斯。精製硫酸鐵一盎斯半。硫酸藍靛三盎斯。粉末丁香一打蘭。阿剌伯樹膠一盎斯。蒸溜水四十盎斯。將沒食子研末。與各藥和勻濾淨。即成。如更加硝酸銀少量。能保色久不滅。然一汚他物。急難洗去。苟取青化鉀浸洗。亦得脫色。又誤染普通之墨水。用米醋洗之即去。

✻雜錄✻

嗷音餘（朱鴛）

同邑費龍丁硯。善金石。能以秦漢篆籒蒙爲小印。張雲林嘗以石謫刊。久不得報。一日見某書題字。署已名并刊圖章甚精。雅因詢之刊者。云龍丁所寄。後値龍丁。向之取石。并詢某書題字。龍丁怫然曰。余何嘗爲君題某書。字石亦未刊。子待效法前人賺鄭板橋之字而鐫余鐵筆乎。然余非其人也。長揖而去。後雲林爲余言之。莫得其故。

歸安朱古微先生僑居海上。風致甚高。每食獨置二甕。客至亦出二甕。食時不相瀾也。客多則以次益之。每客以二甕爲限。如西人宴客然。惟西人宴客多寡隨客意。此則止限二甕。約一人食而已。先生之意。既潔且樸。無傷厚道也。

閩侯林畏廬先生以譯西小說名天下。先生不入官途。惟售文賣畫自給。視田所獲。不薄而性嗜菓子。戲法不成。精歲必蝕千金。先生無恤也。人生各自所殉。信然。洪憲事起。袁氏欲羅縣鄰蘇龕先生出山。以先生有同鄉之誼。促作書勸之。鄭固電止一字。先生即以電轉袁氏。二公高致。并見於世。

✻小說✻

醫生自述記（二）（英國科南達利原著）（君玉譯）

街雖狹小。而屋宇宏敞。牆作黃色。不掛簾。美輪美奐。望而知爲貴人之居。一少年方自內出。面帶怒氣。目灼灼睇予。似與予爲尋覺者。既即怒望而去。意者少年亦如予之毛遂自薦者乎。顧其資格不逮。致被擯斥。纔怒殆甚。故見予至。不禁嫉妬。由是以觀。則此位置。當猶無人佔去。予心轉快。遂一躍下車。登階叩門。一御制服之閽人啓戶。籲予入。狀至足恭。視其心理。以予能與貴人交接。則予亦必爲貴人矣。故竭力獻媚也。予出名刺授之。並告以來意。閽者始昂然曰。先生乃應主人廣告而至乎。然則主人林梅貴爵。茲方在書室中。言次。即導予入一室。室至修廣。圖書琳琅。如入書城。時貴爵方坐寫字桌次。狀極華貴。視其年事。尙壯。身材瘦小。而丰采甚都。且好修飾。長髮披其後頸。惟已灰白。閽者授以名刺而退。貴爵一手接名刺。一手支桌角而起。向予端詳久之。始靄然曰。足下即哈密敦博士。爲應予廣告而至乎。予曰然。曰然則足下自問能合報上各項資格乎。予曰。合也。曰足下體格固健全乎。予曰健全也。貴爵乃曰。予視足下外表。固至結實。惟遇事亦能果斷乎。予曰能之。曰足下膽力如何。予曰。雖不能云富。然自問亦殊不弱。貴爵曰。然則足下亦嘗躬遇危險事乎。予曰。危險之事。實未嘗遇之。曰設或遇之。亦能臨事不懼乎。予曰。下走同望其如此也。貴爵曰。佳。足下爲人誠實非好爲自誇者。流我信汝能之矣。今試進言之。予曰。何事。貴爵曰。足下盍與予一談甲蟲之學。此語出予初疑其調謔。及視貴爵方伏桌次。延其長頸。以待予答。爲狀殊誠懇。予乃蹶之曰。能。貴爵則嘻然笑曰。吾恐足下未必能之。予曰。實告貴爵。下走一生。於醫學之外。致力於甲蟲學者。亦已有年。予於此科。雖不敢云入室。然已升堂。貴爵曰。然乎。試爲吾言之。予遂舉甲蟲學大綱及甲蟲所具之特性。約略言之。復舉予所著刊入甲蟲學雜誌中之甲蟲保存法。縷縷述之。當予述時。貴爵眼角之中。忽閃閃作光。面上且滿現得色。迨予述訖。貴爵即欣然曰。聆君言。足下必爲蒐集甲蟲之人矣。予固知倫敦五百萬人中。必有專心於此者。惟予難得其人。今日居然獲君。幸何如之。言次。擧其桌上之鈴。即有一侍者入。貴爵詔之曰。趣請露西夫人至。頃之。露西夫人果翩然入。予視夫人。年事較貴爵爲輕。而豐容美貌。與貴爵實相彷彿。予知貴爵與夫人。必爲兄妹無疑。

自由談之自由談（不冷）

今日中國又一新年矣。此新年者。法定之新年也。然又有自由之新年在。自由之新年者。舊曆之新年也。蓋雖非法定。而新年亦猶自新年也。

元。許嘯桐。余雪帆。許涵芬。銓仲。陶徐冷庵。粵南。曾心時。時珊。馬孝夫。王南齋。炳臣。程鍾一。龍裔。可南。北海。漁父。隱吾。放鴻。銓王杏庠。邵鼎。胡寄塵。筱齋。冠宇。稚逸。叉茗。茹下。劫靜。謝光。我西。巫時用。鶴濟。宋觀儀。仙鶩。湖漁人。金革廬。主霖。醒園。王仰。韶仲。衡賁芹。孫西夫。陳兆元。陳恨石。叔凝。少輝。說目子。醒農。丹鳳。章佐褒。翠岑。劍游。周嘯湖。君玉。紅鵑。泣紅。雲鶴。易銓。徐絜。呆止。未艾少蓮。螻時。張勵。成胡先驌。程瘦雄。倡濟人。孔齊雄。小瓶山人。諸君鑒。上月份。各承投稿。應得潤資。請各具條蓋章。向本館會計處支取。並希將詳細住址書明。以便寄奉。此佈。　編輯部啟

血症論

血病之稱夥矣。既不可不藥。自不可不辨。

血枯。血虧。血薄者。血虛之稱也。其人面必黃腫必瘦。甚者色蒼白。臟腑腦門之肉皮膚毛髮之外。百病叢生。不可以詳紀。藥之者人造自來血。添其精。益其髓。諸病悉已。

血熱。血毒。血燥者。血液不清之稱也。其爲病。諸瘡疥癬。癰疽瘰癧。花柳。浸淫。清其血。解其毒。滌其腠理。莫如海波藥。

血瘀。血崩。血滯。經閉。帶下者。婦女下元之病也。其爲病。隱而痼。濕熱下墜。下元不守。肝枯臟燥。日即於瘠。益之者。女界寶。通之者。月月紅。妄藥有傷。（病爲隱痛妄施攻補病不去而反有傷故必以中正溫和之藥治之）

自來血和平甘美。添精益髓。男婦老幼。四時咸宜。詳載仿單。大瓶貳元　小瓶壹元二角

海波藥清血解毒。功效神奇。每瓶弍元

女界寶調經種子保產安胎。每瓶壹元

月月紅通經活血解鬱平肝。每瓶壹元

外埠各經理處批發出售

總發行所上海五洲大藥房

✻冬令須知✻

● 敷面之蜜。冬日敷蜜。每覺面上額際發現一層油光。若于敷蜜之後再撲以粉。則粉必浮起。殊不雅觀。宜于盥面之際。用無敵牌牙粉擦面。則油光盡去。然後敷蜜。可免上述之弊。若於敷蜜後用無敵牌牙粉以代撲粉。尤爲熨貼無痕。可免皺瘃之患。

● 皮膚皸裂。冬日皮膚發燥。工人浣婦。手背開裂。如龜板狀。甚至凍血淋漓。痛苦萬狀。若用無敵牌牙粉少許。與中國蜜糖調和搽之。可免此患。如已開裂。用無敵牌乙種凍瘃藥。烘焙入松香粉。（即中國松香研爲細末）十分之三。調勻塗嵌裂處。數次即愈。（凍瘃藥價目詳後）

● 口臭。冬日燥火極重。胃火易旺。每致先發口臭。繼發牙痛。終則咽喉各病。亦隨之而發。若每早用無敵牌牙粉擦牙漱口。可免此患。因此粉係鹽精製成。並有硼酸薄荷在內。故有清火之功。

● 脚臭。冬日不脫鞋襪。汗液無從宣洩。故常人腳指縫間。易發生奇臭。沾染被褥。使人作嘔。若用無敵牌牙粉乾擦脚指縫間。則不待洗滌。立能將臭氣消滅。

● 腋臭。腋臭欲其除根。宜於冬日施治。因冬令汗液自少。重衣取煖。則毛孔開張。易將皮膚內層之積穢吸出。不必洗滌。自能除根。但用無敵牌牙粉。舖于布條之上。直接緊于肩下。使粉接觸腋窩。早晚一換。約一二星期。能將臭氣吸除淨盡。已治驗多人。

● 凍瘃。有種凍瘃。形色特異。生于手背。狀如湯火傷之水泡者。外面皮膚並不破爛。但腫起如泡。晶瑩欲綻。此種凍瘃多發生于極嫩之皮膚。與天泡瘡無異。可用無敵牌牙粉乾敷之。粉宜多。外用軟布包紮。隔宿能將水泡中漿液吸盡。而泡仍不破。絕無痛苦。再敷一日即平復如常。（尋常凍瘃。但用無敵牌甲種凍瘃藥。搽二三次即消）

● 爛瘡。不論何種爛瘡。一交冬令。皮膚燥熱。每愈深。用無敵牌乙種凍瘃藥。搽之功能除腐生新。若爛不收口。用無敵牌丙種收口藥。上立見效。若寒濕瘡則無敵牌丙種收口藥。亦能有驗。唯恐不辨眞僞而僞品用石灰混充。則反有害。

● 火眼。冬令火旺。易患紅眼火眼諸病。若用無敵牌牙粉調化于冷開水內。以水不變渾爲度。再用過淋紙濾過。用以洗眼。立覺清涼。退熱。輕者一二次即愈。重者亦不過三日。但恐誤購僞品。則用石灰水洗眼。足令眼瞎。務請購者注意。

● 止血。冬令皮膚緊縮。若被刀傷。創口愈裂愈大。血易凝凍。則釀成潰爛。不可收拾。可用無敵牌牙粉糝上。則血立止。而創口亦閉。嘗有隣兒跌破頭額。血流如注。即以此粉罨之。立時止痛止血。三日而愈。又傭婦誤踏釘版。鞋穿足破。痛入心肺。鐵銹深入血肉。立即腫起。亦用無敵牌牙粉止血止痛。更以無敵牌丙種收口藥。調和乙種凍瘃藥。外敷創口。竟免潰爛。不過兩日。完全告愈。步履如常。此皆親見。故敢決其確有效驗。但不可誤用僞品。

附定價表

● 無敵牌牙粉。每袋三分。（每五十袋一匣減收一元）盒粉每盒一角二分。大盒一角六分。大鐵瓶四角五分。小鐵瓶三角。紙瓶二角四分。

● 無敵牌凍瘃藥。（甲種）普通者一角二分。精製者一角五分。專治未潰凍瘃。搽二三次即消。保無腫爛之患。（乙種）專治已爛諸瘡。每瓶三角半。（丙種）收口藥。每瓶二角四分。

外埠郵購。郵票十足代現。合購一元以上不加寄費。否則須加郵費一角。凡在冬至節前。同時等購上列各品湊合三元以上。加贈鄭曼陀畫天虛我生及鈍根題詠之月份牌一張。但以向上海本社直接購取者爲限。批發無贈。上海西門靜修路家庭工業社啓

大喜香烟

長城香烟

國貨之王

南洋兄弟烟草公司白　2193

久年夢遺不得愈

夫人之所不能免者病也。然病之種類甚夥。其最烈而劇者。莫如遺洩一症矣。其患是症之原因。多由於少年早婚。或因思念過度。終日不斷。以致心腎不交。無夢亦洩。見色即流。余亦患是症。迄今已逾五載。求醫服藥。百無一靈。且身瘦肉消。神疲不醒。飲食無味。竟日沉迷。非獨育麟之難得。已知性命將不保。余自思之。病已如此。惟聽天而已。後蒙舍親王君傳云。上海二馬路京都天寶齋藥局特別研究新法化學秘製純陽遺洩必愈丸。能治一切遺洩等病。且服之有中流砥柱之力。余聞之。遂購一料。計洋五元。按時服之。五日始見應驗。食而知味。精神漸強。厥後又購一料。隨服隨愈。非但遺洩全愈。而且身壯體健。舊疾已除。喜出望外。余思無德可報。特將經驗實據。刊於報章。以告患病同胞。毋須別求。但購是藥。必得奇功。可獲痊矣。

南潯北柵彭梅卿謹啓

廣西路四馬路南首西洋茶樓暨萬豐泰燭皂烟紙號

擇吉舊歷十一月廿七日一同開張　各界光顧格外優待　1657 Z

上海中法實業銀行廣告

本銀行係股份有限公司。股本四千五百萬佛郎。中華民國政府認股本三分之一。計一千五百萬佛郎。章程業經中華民國政府於一千九百十三年一月十一號批准立案。總行法京巴黎。分行北京。上海。天津。香港。西貢。海防。本銀行職員如下。董事局局長白德洛。副局長盧世功。李烈。法總裁斐洛德。華總裁王克敏。北京分行經理李雍。上海分行經理李承本。本銀行專辦各種實業借款及各項押款。經理各種定期往來儲蓄存款。其利息酌至本行面議。儲蓄存款長年四釐。並貼換期票。代收中外票據等項。買賣貨幣金銀。辦理紐約及歐美各埠匯兌。並大銀行一切交易。無不格外公道。特此通告。惟本行開設法租界外洋涇橋一號。　1248

益世耳聾還聰丸

每盒一元每料六盒洋五元郵局函購原班回件妥速無弊凡購

凡世人患耳聾之症甚多。市上所售該藥林立不少。然往往不得方法。萬難收效。然患耳聾者。因腎水下虧。相火上炎。鬱火傷肝。以致耳目昏聽。視不靈。陰虛氣虧。血脈不能流通。呼吸不能靈捷。故有耳鳴耳脹耳聾耳痛言語不聞等症。本主人得世傳秘方。加工精製。久煉成丹。專治男女老幼兩耳重聽。二三十年老症。服之立見神效。轉聾爲聰。補眞陰。生津液。除浮火。退虛熱。妙在服後神清氣爽。永無復發之患。屢經試驗。萬無一失。中外聞名。專治耳聾。竟有再造之功。早蒙仕學商界信服。允推萬國九洲耳聾還聰之妙藥也。一二年之新症。二三盒告痊。雖十年廿年老症。購服二料。包可全愈。此藥必須認明牌號。不致所悞。勿效還洋。以昭信實。〇上海三馬路大舞臺對面綠雲大藥房謹啓　14

遺精聖藥　金剛百鍊丸　注意假冒

本藥房發行遺精要品。爲天下莫敵靈藥。歷售二十餘年。凡官紳商學各界讚美治愈之人。不可思議。咸推善治遺精無上聖藥。謝函証書。早經盈箱滿篋。口碑載道。但華人惡習。每見暢消品物。必多假冒。近有同業無恥混售。希圖漁利。以假亂眞。情實可恨。特加松鹿商標。購者注意。本藥房蓋人之精華。關係最重。精固則強。精竭則亡。患有遺精。更宜急起調治。以衛自強。本藥房家藏秘經驗秘實。係坐茅蓬老僧所傳寶元眞方。一再研究。始獲出奇制勝。功能療治戕伐過度。慾火妄動。未交先洩。少年誤犯手淫。中年操勞。失血夢遺滑精。肢體虛損。服後精關堅固。養腎滋陰。應效不爽。抱此症者。宜速調理。卻病延年。每料四元。半料二元。小盒一元。外埠函購。郵局回件。方並用偉力果速。年久遺精。務使內服外貼。宿疾無不斷根。永不復發。誠乃善治夢遺滑精益世良藥。上海三馬路大舞臺對面綠雲大藥房啓

文藝出版　紅蝴蝶

美人可愛者也。豪俠可敬者也。紅蝴蝶者美人而豪俠。是可愛而復可敬者也。其事實已連演之於各舞臺。情節之離奇光怪。直令人可歌可泣。可驚可愕。惟優孟繁華。轉瞬即逝。……本局特請西泠先生撰爲小說。……全書洋裝一厚冊。……特價七折。……

紅樓復夢　兩函十六冊　中紙一元八角　洋紙一元二角

韓國痛史　一冊特價七角

安重根　一冊特價二角

銷魂新語　內附五彩愛情書數十幀　全書四冊定價二元　特價一元四角

王金子　大鼓二角　一冊特價

紅粉骷髏記　全書十冊現已出版　特價一元四角　附送錦匣

九尾龜　十二冊特價七角

發行所上海四馬路　啟新書局　4136 Z

此處作爲廣告地位如欲登者請與廣告處接洽

▲對待婦女妙術

香囊

▲贈品 值洋四角

(內容)奧妙奇秘豐富 研究婦女之專書 處理家室之寶鑑 情慾世界之晨鐘

對待婦女秘術 四十八種 (已詳前報)

對待各種婦女妙術 百四十種 (已詳前報)

無論何種婦女皆有 對待之術 可稱空前絕後之新發明

奇書 駕御 幸福家庭 愛情夫婦 交際男女

婦女之妙術 手此書可謀可增可熟 女夫婦間方法書出世 無間無怨稱夫矣

全書六册 定價二元 一元廉價 二盒一角 只附特送 錦收別盡

美人

優待加贈 彩色精印 幅值洋四角外埠加一 費一角六分郵票代寄 五折實千部爲限限九 截止并不贈書好機滿 幸勿錯過總發行所會 上海北火車站對過 路一八一號 界

志成書局 乙1630

特約代發行四馬路中泰東圖書局 各省大書坊均有出售

▲書籍特別廉價一月

大字九通全書原價八十元特價四十元○皇朝政典類纂原價二十元六折○士禮居黃氏叢書原價二十元五折○史學叢書原價四元四折○原印金石苑原價二十元四折○史漢評林原價五元六折○御纂五經原價四元三折○王船山經史八種原價二元五折○五經味根錄原價一元五折○正續古文辭類纂原價一元六折○唐宋八大家原價六角五折○管子原價二角七折○孫子十家注原價二角七折○莊子原價二角七折○荀子二角七折○墨子二角七折○老子原價一角六折○黃帝內經三角七折○山海經二角四折○三通考輯要原價十元三折○九通分類總纂原價廿元三折○正續資治通鑑原價十六元六折○馬氏繹史原價三元四折○元朝秘史原價一元六角五折○正續先正事略原價八角五折○陳太僕古文原價一元五折○應試必讀六種原價六角五折○分類政治論海原價二元四折○歷代地理韻編原價一元四折○四書古注十種原價一元五折○四書五經類典集成原價二元四折○最新通俗尺牘原價六角五折○大字儒林外史原價一元六折○郭公奇案原價一元四折○史姓韻編原價二元四折○時務通纂原價十元二折○皇朝經世文統編原價四元五折○大字皇朝經世文編原價三元四折○大字皇朝經世文續編原價三元四折○皇朝經世文三編原價一元六角四折○皇朝經世文新編原價一元六角四折○應化事蹟原價一元四折○郭意城手法帖原價四角五折○四書題鏡味根錄原價四角五折○四書匯參原價五角五折○白芙堂叢書原價一元二角四折○大字外台秘要原價二元七折○經餘必讀原價二角五折○滿夷滑夏原價二元四角四折○出師表原價四角四折○澄衷學堂字課圖說原價一元六折○雙魚佩原價六角三折○咸豐東華錄原價三元四折○同治東華錄原價三元四折○十一朝東華錄詳節原價四元三折○大字十一朝東華錄原價二十元五折○三十二子原價四元四折○四書合纂大成原價八角五折○四書典林原價三角二折○四書典制類聯原價三角二折○大字四書五經義大全原價二元四折○朔方備乘原價一元三折○廣治平略原價四角四折○東來博議原價二角五折○小臟室四書五經叢藥鈔原價二元四折○代數補式原價一元三折○試策大成原價三角二折○策學總纂大成原價三角二折○飲氷室文集原價一元四折○歷代名臣言行錄原價八角四折○筆算數學全草原價一元二角四折○○詩句題解原價六角四折○萬國策府統宗原價一元三折○泰西書行錄原價三角四折○念四史論贊原價六角四折○騰代政治論原價二元四折○聖賢像贊帖原價四角三折○藝學統纂原價六元二折○疇人傳原價六角五折○丙午報原價一元二角三折

如蒙函購郵寄費照原價加一成郵票代錢九五計算函索書目須附郵票一分當即寄奉

上海四馬路錦里口東首 育文書局 1401

▲是書坊刻五十二回乃好事弄文者穿插附會故作鋪張以僞亂眞反失本來面目本局所藏眞本前傳念回後傳念二回爲毘陵程龍英女士手筆與坊刻頗倒錯誤迴乎不同其入手以明季郭定武俠爲主而以劉瑳握權爲輔引伸爾類妙義環生本本原原唱說兼備有跌宕處有悲感處有詼諧處有言情處扼要尤在論治亂別賢好重孝道敦友誼詳兵略掃妖氛述闡情貞淫立見談因果善惡分明奇奇正正層出不窮如繪一幅明史闢酒後茶餘令八百讀不厭停印多年出書有限購請從速免致向隅每部裝釘念四厚册原價洋三元特價洋一元五角奉送錦布套二只外埠函購另加郵費洋二角

育文書局啓

新編鳳雙飛

以一書而萃羣書之菁華是書可稱首屈一指清金谿王讀輯爲八十六種復廣爲九十四種已屬羅致鴻富集成大觀茲本局爲保存國粹起見不惜鉅資特聘通儒搜衆典籍增至九十六種並又詳加校對自信無魚亥豕之處於古學淵源或可藉茲存在倘蒙稽古大家脣臨賜顧倍極歡迎每部精釘三十二巨册原價八元特價洋四元奉贈竹布套四只外埠函購另加郵費洋四角

大字漢魏叢書

精校大字註釋

三十六子全書

是書原有卅二子今又加入四子合共卅六諸子之菁英可謂無美不搜足供研究惟本局所出版者有五大優點（一）註釋字跡之顯明（二）校對之認眞（三）紙張之潔白（四）印工之精良（五）裝釘之雅緻有此五大優點故能銷行暢旺衆口稱美世有醉心子學之士請嘗試之當知言果不虛也每部精釘四十八本原價洋六元特價洋二元四角贈以錦布套六只外埠函購另加郵費洋四角

敬告患咳嗽痰喘氣急等肺病者

客有以肺病見詢者○今舉其病原及治法而告之曰○肺爲五臟華蓋○氣之司命○下通膀胱○外達皮毛○若五臟之氣有一不足○不能朝宗於肺○即淤結而成痰飲○皮毛受風寒濕熱之邪○內傳臟腑轉遂於肺○即上逆而成咳嗽○痰飲咳嗽○俱能阻碍呼吸○遂復變生氣喘氣急等症○故其病也較他症獨多○其爲患也牽及全身○男女老少○自有生以來○未有不一受其累者也○然病原既因五臟皮毛風寒濕熱之不同○則治法應有理氣導滯散風濕寒燥濕清熱之分別○中藥能治肺病者○種數甚多○如半夏貝母杏仁橘紅等類○惜藥性偏烈○寒熱迫殊○治燥痰者不能治濕痰○治久咳者不能治初咳○非辨症明確○難以奏效○藥不對症○實多危險○惟西人最重視肺部○其預防肺病○比預防百斯（即鼠疫）虎列拉（即霍亂病菌）爲尤甚○西醫研究肺病○設有專科○治癆成績○頗爲優美○有美國名醫哈蘭士者○精於藥物理化諸學○所秘製保肺漿保肺飴兩藥○能預防肺病之傳染○救治肺病之發生○西人每以保肺漿冲飲代茶○保肺飴含服代糖○結果能使一生不患肺病○蓋此藥能清補肺氣○抵禦外邪○痛嗽征咳○行水利痰○常服可以調和氣血○滋陰降火○宜其有消除百病之偉效矣

本藥房不惜巨資○將保肺漿保肺飴兩藥○運輸來華○自發售以來○已經數載○凡患各種肺病服此藥而全愈者○不勝數計○雖失治成癆爲中醫束手者○服此藥亦可十治其九○此皆本藥房經驗所得○非同廳說○故論治肺之品○當推此兩藥爲最奏○功效服法另詳仿單○

上海石路太和大藥房謹告

保肺漿 大每瓶洋一元七角半 小每瓶洋一元正

保肺飴 每盒洋一元

外埠函購原班寄奉 各大藥房均有經售 丙102

全國各界公鑑

免費函授不可思議之新科學

本所奉滬海道尹准立普及全國教育費學費講義費入所費保證金均免

本所因際社會人格愈趨愈下詐欺好僞視爲要素一或不慎家受其法欲組預避之計其惟催眠學爲若蠢中之照妖鏡無如我國文化早冠全球惟催眠學尙在萌芽因是本所急將此學極力推廣俾世風有所挽救夫催眠學者即精神學也其源蓋出於生理學心理學哲學混合而成此神聖不可思議之學理也其有益於風俗人心者不可枚舉略懇數大端以概其餘

交際界一 世風囂頑人心險詐惟用催眠術能探人之陰謀以禦自己之損害

法界一司 審判疑案曲直難剖惟用催眠術能察秋毫而分皂白

軍界一 軍人爲國家治安興亡之關鍵況世界競爭列強環伺惟用催眠術能啓發愛國之眞誠增進忠良之勇敢

教育界一 教育關繫國家之氣運人民之禮教道德全賴乎是惟用催眠術能改良社會於無形感化人民守禮法而崇道德

偵探界一 險詐世道一切陰謀不軌惟用催眠術能追蹤躡跡如影隨形眞相立明

醫藥界一 神經無形之疾醫藥不療之病惟用催眠術以精神而療治之能勿藥而自痊

女界一 家庭敎育爲社會之先天惟催眠學能陶激性情防閑辟邪克成爲幗國模範

本所奉滬海道尹成立以來所招實留及函授學員己遂五千餘名成效卓著無庸贊遜月前所招免費函授學員一百名不數日己患額滿故一般後至者費不欺爲向隅本所有鑒於此特爲每省中再行縮招免費函授學員一百名學費講義費保證金入所費仍一律均免願海內有志向學諸君幸勿觀望自誤失此機會報名單及章程函索則寄

新康 上海新附 南里八弄

中華精神學養成所啓 1533

二日內治愈凍瘡

本社去冬發行之三星牌凍瘡藥水成效昭著有十餘年宿患逢冬必發者一經用此藥後竟不再發經試諸君無不嘆爲神奇現屆隆冬凡有凍瘡之患者亟宜及早購用未發者可保不發已發者二日內卽可保其全愈如已潰爛者另用本社神效藥膏必能尅日奏功定價低廉期在普及批發格外克己有意經理獲利尤大如願經售請逕函本社接洽可也

價目 大號二角 二號一角二分

總發行所上海中國化學工業社啓

廣東路六十八號

奉送

第二集格言叢輯

江蘇教育廳符廳長題字

此書搜集中外聖賢豪傑四百餘人之嘉言懿行足爲國人模範者顏曰格言叢輯 內容如愛國：處世：事親：交際：孝悌：學術：等采閱之可以關邪崇正身心明辨是非不旁搜檢束博增進德育爲海上

救世之寶書 指迷之金鑑也

歐戰大張之際尤不可不閱此書定價每册售洋一角五分初集一萬册未逾半載已銷售一空茲當第二集出版之始仍彷前例普贈各界欲閱者請示姓氏地址並寄下中國郵票七分即寄上一册也餘類推來函索書須附郵票空函暨外國郵票恕不答復

▲上海北山西路德安里一八九號格言叢輯社啓 乙1649

美術

美術界之明星

本誌爲上海圖畫美術學校各教員暨學生所撰述內容豐富選材精當誠發揮美育之巨觀也 內容分（插畫）（學術）（記載）（雜組）（美術思潮）（增刊）定價每册另加四角外埠函購加寄費三分 五分郵票代價以一角爲限 代售處上海棋盤街商務印書館中華書局又文會堂蘇州振新書社山東濟南日新書館 本社已出版第一集 三色版及水彩油色畫各種圖畫 購者從速 本部益事改良 現集已出版第四集 上等畫紙

上海西門白雲觀圖畫美術學校出版部啓 戊1452

最新出版 女學生之百面觀 特價一角

本書內容香艷無比 作者諸君悉係名手 材料新奇紀述翔實 百十六篇各有特色 十四萬言洋裝二册 五彩封面名家設色 出版之初格外便宜 原價九角特價六折 五角四分大洋計算 外埠寄費另加一角 每購一部送畫四幅 杜宇新繪五彩精印 美貌女生栩栩欲活 四幅四樣各不相同 勿失機會諸君注意

上海四馬路國華書局發行

雙龍洋行廣告

本行今有新到各種金銀時表大小金座鐘雙單手鐲表皮帶寒暑表望遠鏡風雨表金銀鍊針 鑽石戒指金銀式鑽石嵌貨 服鏡托片 克鐘表 整修各種機器均可保用如蒙賜顧爲幸

上海南京路四十號 463

盤店聲明

法界打鐵浜黃河路天德堂全盤天生德公記藥店出盤與姚競業華堂自公司代表姚管業天德堂記後照常營業以前天德堂與保銀貨往來等及記名下各據未了涉盤福記底蘊恐界未悉特再登報佈告

天德堂福記白 丁1625

一分時立止

心胃氣痛藥

此藥無論何種心肝胃氣痛祇須吞服一分時內立止永斷痛根每大瓶一元小瓶半元中瓶三角 上海三牌樓 棋盤街 廣東念二號 保太和啓

拔毒止癢

瘋疥瘡藥

此藥無論何種疥瘡小孩黃水瘡濕毒一揉止癢頭尾三天便無痕跡大盒半元小盒二角上海拋球場北首廣東杏林軒啓 17

催眠學術 直接教授 通信教授

應用莫大 靈驗無比

欲求精神之修養者學 欲得子姪之勤儉者學 欲去不治之疾病者學 欲知過去之事實者學 欲探物價之升降者學 欲解決宇宙間一切奇妙不可思議之現象者不可不學

欲增心身之健康者學 欲謀家室之和睦者學 欲改不良之性癖者學 欲卜未來之運命者學 欲見已故之親友者學

函授通授 均保成功

中國神精研究會 創辦催眠學術事業多年成績卓著有口皆碑 備有詳細章程函索即寄 (總會)日本神戶熊內橋 (支會)上海老靶子路八十七號通信處

附設 精神院 治療法 患者雖遠隔萬里無不感應 不能應用精神感應力治療之難症均能治療 在遠方效力可驚

勿藥 包戒鴉片 脫離黑籍苦海者不可勝數 易易本會戒煙斷癮 用催眠術戒除 有如救濟

院長 鮑芳洲 治療師 精醫博士 精醫博士

傳授 壽嗣超然法 欲延長壽命者 宜學 勞過度者宜學 欲得子者宜學 身體弱者宜學 強壯身體者宜學 五姿而無子女者宜學 欲育女而生男者宜學 器不完全者不可不學

此處作爲廣告地位如欲登者請與廣告處接洽

此處作爲廣告地位如欲登者請與廣告處接洽

滬杭甬路滬杭線行車時刻簡表

上行：上海北站 上海南站 松江 嘉善 嘉興 硤石 長安 杭州閘口
下行：閘口 杭州 長安 硤石 嘉興 嘉善 松江 上海南站 上海北站

[illegible]

注意 凡表內之•係指鐘點在前分數在後 表內凡有＊記號者係於滬寧路相銜接之車 一位數法例如八•四五乃八點四十五分 一〇•三〇乃十點卅分餘類推

滬寧鐵路行車時刻表

上海 蘇州 無錫 常州 丹陽 鎮江 南京 到津浦車 天津
天津 津浦車 南京 鎮江 丹陽 常州 無錫 蘇州 上海

[illegible]

中華國有鐵路津浦線

暫訂導常快車時刻表 (中華民國七年十一月二十日實行)

下行車：天津 西站 滄州 德州 濟南 泰安 兗州 臨城 徐州 宿縣 臨淮關 蚌埠 明光 滁州 浦口
上行車：浦口 滁州 明光 蚌埠 臨淮關 宿縣 徐州 臨城 兗州 泰安 濟南 德州 滄州 西站 天津

[illegible]

中日實業有限公司滬行廣告

本公司禀經農商部第八〇二號批准立案資本金額共爲五百萬元以通融資金應募債票承辦調查各種企業爲營業如有政商各界委辦各項實業借欵等事均可承辦本公司聘有專門鑛師可以代爲考驗各地鑛產鑛質及一切開採計畫佈蒙 惠顧議商辦法請於每日午前十時至午後四時駕臨香港路六號本公司滬行接洽可也 電話二千六百廿六號

1367

"HAZELINE' SNOW" 商標

夏士蓮雪花 商標

仿單上無寶威大藥行字樣者必是贋貨

凡化粧品之能使皮膚暗澀變爲嬌嫩者其必爲精於體功與藥物兩種科學之特別名家所製無疑蓋彼洞悉皮膚何以暗澀如何可使之嬌嫩之理法若僅按形式仿造即謂其有改良皮膚之能力不可信也「夏士蓮雪花」乃著名寶威大藥行之醫藥科學部中之奇特成績法與理深品優質美一經傳施豔時嬌豔可愛光輝動人日常用之保護皮膚不爲風霜雨雪所侵害誠化粧品中之獨一無二者也。

將「夏士蓮雪花」空紙盒一只郵票十分與此券一同寄至本行當奉「麥百勒」麥精魚肝油樣品一盒本外埠一律 空函不覆 (申)

BURROUGHS WELLCOME & Co.
LONDON AND SHANGHAI
寶威大藥行
英京 上海
SH. N87

好立克麥精牛乳粉

712

立克好麥精牛乳粉足稱純全食品 用最上小麥精(麥芽)與純牛乳融合蒸製成粉誠爲無上食品也 其質既補味亦極佳且消化更爲極易 凡乳母無乳年老身弱病人體虛並患傷寒與他種熱症者之最有裨益 此粉最爲合宜代乳以喂嬰孩及小孩之至寶 且旅人携帶便利 不僅用熱水或冷水調服 亦甚賜顧請向各處大藥房及商店

必須認明好立克麥精牛乳粉庶不致誤

好立克麥精牛乳粉亦有乳餅裝於玻璃罐內袋中 携帶殊屬便利

好立克麥精牛乳粉公司設在英國思羅地方

駐華總經理發禮衛設在上海黃浦灘一號

分大中小三種

中華商立保險公司廣告

逕啟者本公司集資一百萬元遵例呈請農商部查驗資本註冊給照在案現自陽歷十二月二日起開始營業所有各項保壽章程均經詳細規訂務使投保者利益均沾便於儲蓄倘蒙惠顧投保請於每日上午九時起至下午五時止駕臨本總公司取閱章程接洽一切無任歡迎此佈 總董施則敬 總理程鴻賓 協理王霓仙 總司理史蔠青 同啟

總公司上海英租界四川路四十五六號 電話中央九百八十六號

167

黃長興敬告債權人公鑒

該店開設已歷二十八載勉力經營所因家累歷年虧蝕綿延至今點金乏術以致家父憤激不歸而親族友不忍坐視其散失暫行休業先將人欠欠人帳目清理所存貨物等項須點明開單請各債權人携據于十二月初五日到黃長興店公議處置辦法而無據者不認如臨時不到概作默認因年關在邇難以久候幸勿各自放棄利權恐未遇知特登申新兩報聲明以免後論 黃安生等啓

泰縣泰來麵粉公司各股東鑒

本公司現定舊歷十一月二十日起至十二月二十日止換給新股票凡我股東速將舊股票息摺或紅股摺或新股收據持向上海浙江路洪德里本公司換取新股票惟換票時各股應將戶名另立記號或一記號中爲數人共有者俱應一將姓名籍貫及通信處詳細開明如代表人姓名籍貫及通信處亦應詳細開明以符定章此佈 泰來公司啓

三星帆布

宜彰帆布公司於民國初元在天津創製中國防水帆布第一家並製皮革箱篋以及衣包一切物美價廉誠實無欺行銷北洋各埠亦行銷數載於茲敢云守信守誠無虧商德故以信用換來今日之美滿名譽今後精益求精不計及南洋諸君之雅意更新購貨時務必認明三星商標爲要庶不致誤

總批發處天津宜嘁商行 上海總經理處法界天主堂街同順記長 實經理處普西街福興立號

1625

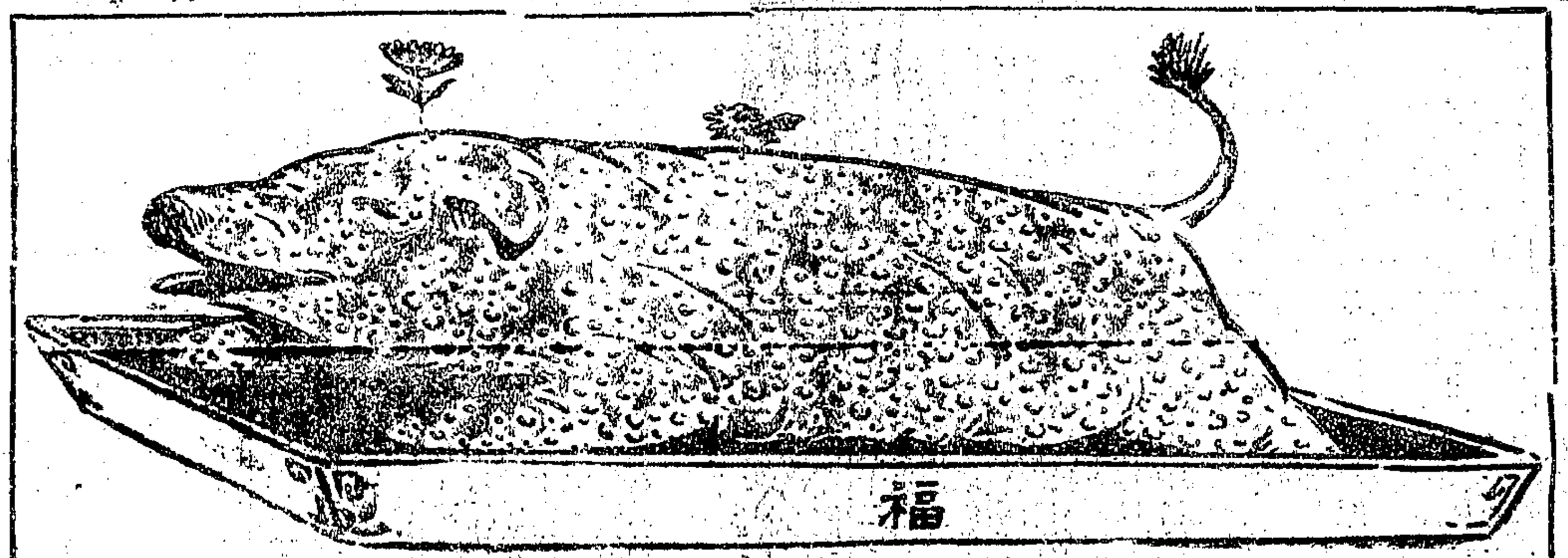

肉爲精美食品 烹調得法 便成佳殽 若生食之 則淡然無味矣 肉之味美 因用烤法調製之故也 即如煙葉 用烤法調製 則格外芬香 烤製所以換其味道 猶烤法之於肉也 翠鳥牌香煙 係用烤法製成 故味道與他種香煙不同 而芬芳則過之

發明烤烟 翠鳥牌香烟

英美煙公司總理

聲明道歉

啓者敝人控告李君鑑賢以元茂店內債價二萬餘兩之纖件糾葛事幸經周君舜卿王君維藩沈君映泉出面向雙方和平解勸已將原案註銷始息紛爭茲因李君係體面商人故登申新兩報聲明以免局外人誤會 沈起文啓

0130 三日

注意

新式電燈泡

增光明 省電費

新式金絲燈泡最稱光明省電用以代老式炭質燈泡光明可增加三倍而用電則相等茲將新式燈泡價目列左 十六支光每只售銀一兩二錢半 廿五支三十二支及五十支燭光每只售銀四錢 一百支燭光每只售銀八錢半 二百支燭光每只售銀 欲購以上燈泡請至南京路四百七十一二號本處樣子房 電話中央二千六百六十號 滬西人工部局電氣處啓

40

上海王大吉新發明

百補全鹿汁

鹿爲仙獸其壽最長性稟純陽故其一身皆資利益先賢定方爲丸功用雖妙然究不如湯汁之快速且無渣滓積之弊此理甚明本堂遵照原方悉心研究改良製煉參用西法合茸角精腦骨肉皮血參以上品諸藥改製爲汁凡諸虛百損五勞七傷男子陽萎精衰婦人子宮寒冷服之能育子受孕補血填髓健筋骨益氣血澤肌膚悅顏色益壽延年返老還童之妙用較之全鹿丸實有過之無不及自本月二十四日開幕以來各界同胞歡迎賜顧異常發達咸讚爲國產中唯一之大補品茲仍照本平價發售每瓶售洋一元每打售洋十一元而表微忱一切功用另詳仿單 總發行所上海英界寶善街 分銷處五洲大藥房 杭州總分銷處 常熟介福藥號胡春帆君

Z83

寰球歡迎優美電泡

博利安

各電料行均有出售

英美電氣公司 中國電器公司 樣子間 英大馬路抛球場 電話中央四九〇七

B-97

專門治咳醫生 唐拾義

恭賀新禧

寓上海三馬路

上海美泰西藥行發行

冬令要藥

補肺除咳藥
保喉止咳藥
凍瘡未潰膏
凍瘃藥油
上品魚肝餅
立止頭痛汁
(中洋)美勒補血片
(納霜)除瘧聖藥
(治行)感冒特效藥
(預防)傳染病鼻烟

本行專辦西藥原料馳名各藥以及照相器具石印材料如承惠購格外克己

Z7915

在華東方催眠術第一

新發明 靈氣法

世界催眠首以日本爲先中國之有者惟上海最早吾東方催眠術會卽滬上最早之創設所施之術全係由日本之原派主講者爲蕭舟君故而法與別家洞乎不同至今學習而成者甚多無不出神入化早經在人耳目現在更有新發明靈氣療法與催眠術合參治疾十分效驗如有學習及治病者均有詳細章程來函索取惠郵三分當即奉上此告 上海虹口閔行路巡捕房隔壁東方催眠術講習會理事部啓

Z86

內外痔瘡立見連根脫落

[illegible]

此處作爲廣告地位如欲登者請與廣告處接洽